Musique sacrée française

Charles Gounod (1818-1893)

Requiem in C

op. posth. CG 80

Solistes, Chœur & Orchestre

Partition des voix

Introït et Kyrie

Molto moderato

Soprano

Alto

Tenor

Basse

pp

Re - qui-em æ -

ter - nam do - na e - is Do - mi-ne: et lux per -

pp

Re - qui-em æ - ter - nam do - na e - is

pe - tu - a lu - ce-at e - is, et lux per -

cres. - -

Do - mi-ne: et lux per - pe - tu-a, et lux per -

cres. - -

18

cen - - - do

pe - tu-a lu - ce-at e - - - is.

dim.

cen - - - do

pe - tu-a lu - ce-at e - - - is.

dim.

22

p

Re - qui-em æ - ter - nam do - na e - is Do - mi-ne:

p

Re - qui-em æ - ter - nam

26

et lux per - pe - tu-a lu - ce-at e - is,

do - na e - is Do - mi-ne: et lux per - pe - tu-a,

30

cres- - cen- - do dim. p

et lux per - pe - tu - a lu - ce-at e - is.

cres- - cen- - do dim. p

et lux per - pe - tu - a lu - ce-at e - is.

35

p p

Te de - cet hym - nus De - us in Si - on, et

p p

Te de - cet hym - nus De - us in Si - on, et

p p

Te de - cet hym - nus De - us in Si - on, et

p p

Te de - cet hym - nus De - us in Si - on, et

41

cresc. f

ti - bi red - de - tur vo - tum in Je - ru - sa - lem:

cresc. f

ti - bi red de - tur vo - tum in Je - ru - sa - lem:

cresc. f

ti - bi red - de - tur vo - tum in Je - ru - sa - lem:

cresc. f

ti - bi red - de - tur vo - tum in Je - ru - sa - lem:

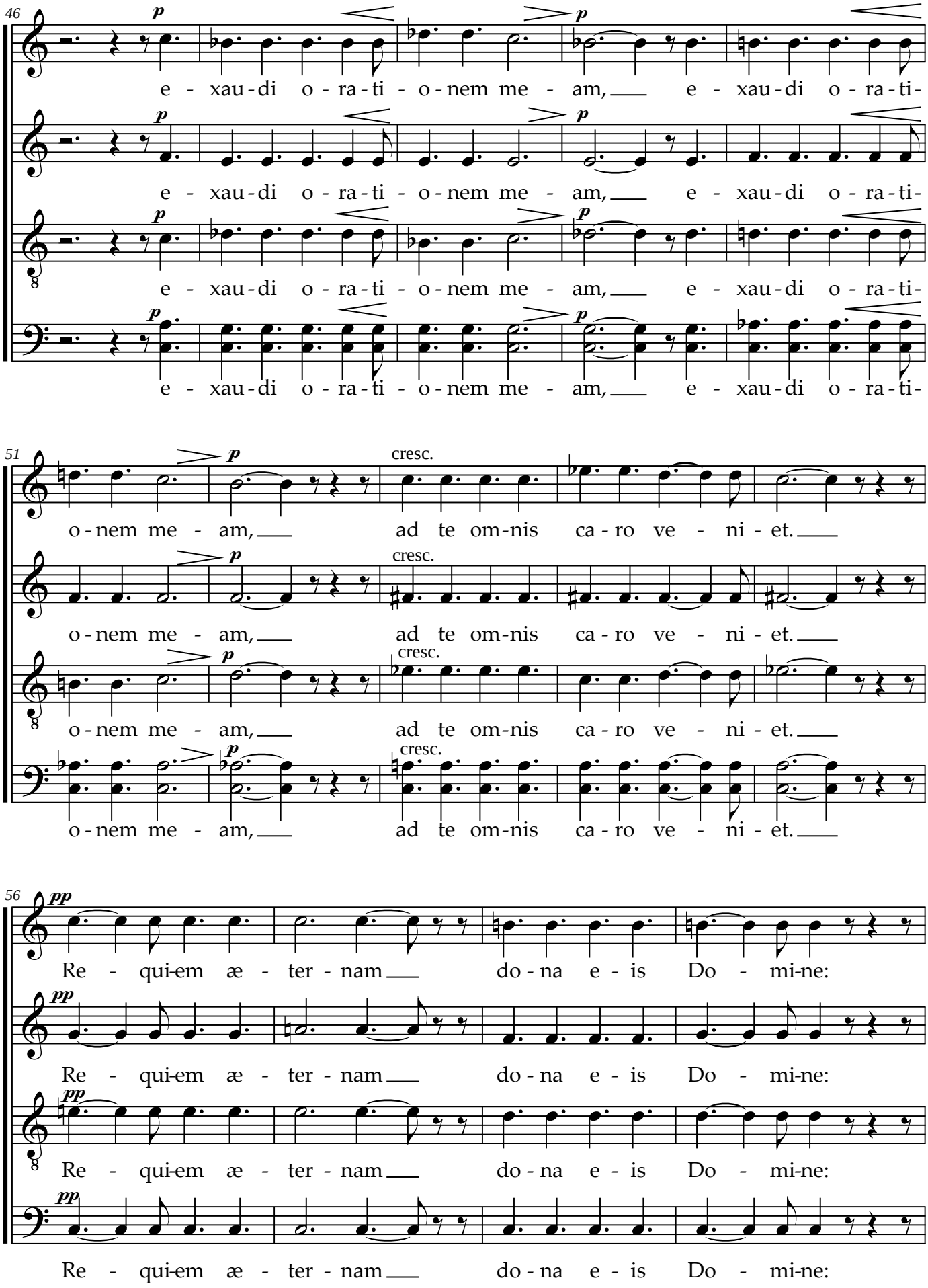
46
p
e - xau - di o - ra - ti - o - nem me - am, e - xau - di o - ra - ti-
51
cresc.
o - nem me - am, ad te om - nis ca - ro ve - ni - et.
56
pp
Re - qui-em æ - ter - nam do - na e - is Do - mi-ne:

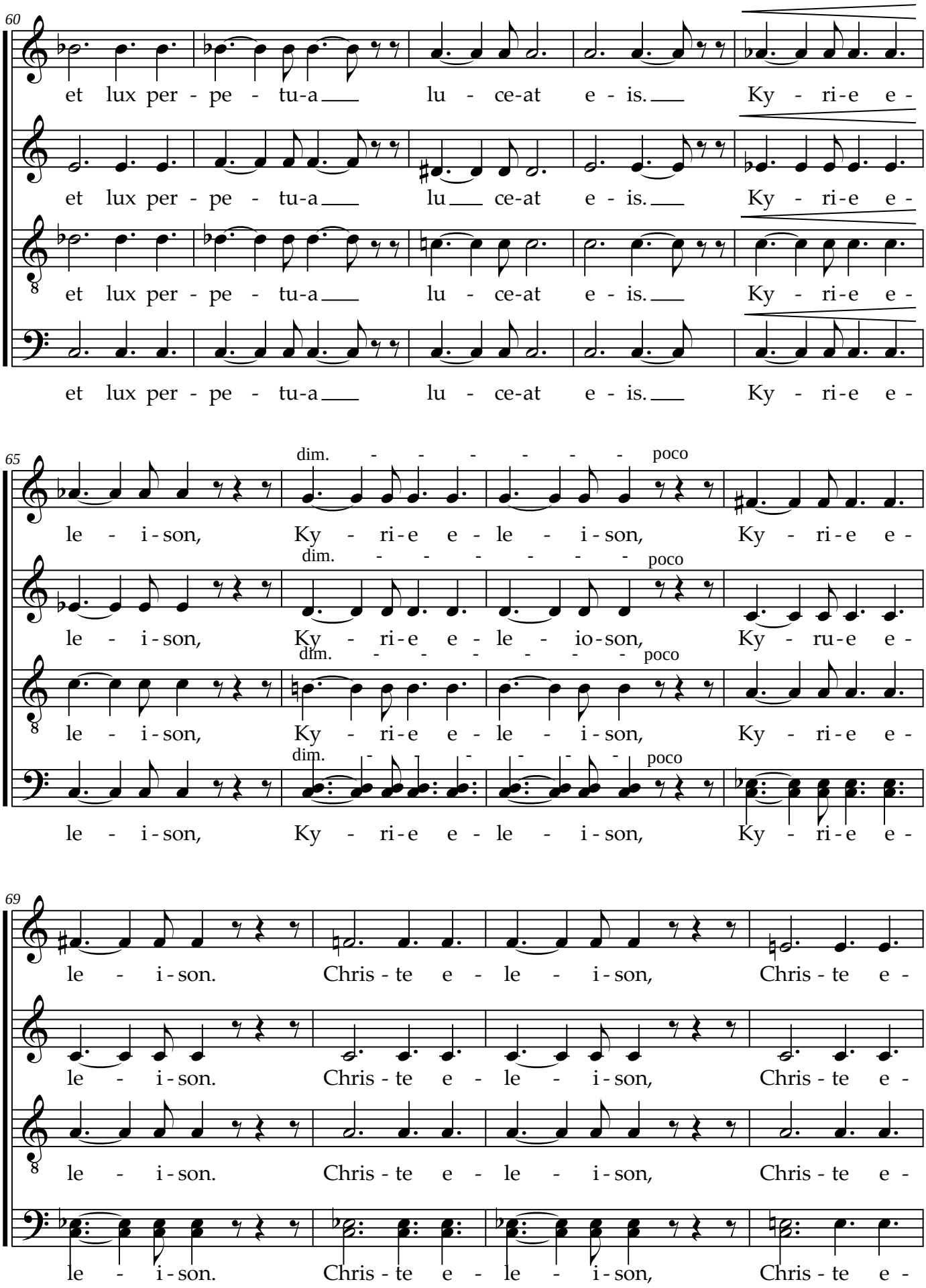
60
et lux per - pe - tu-a lu - ce-at e - is. Ky - ri-e e -
et lux per - pe - tu-a lu ce-at e - is. Ky - ri-e e -
et lux per - pe - tu-a lu - ce-at e - is. Ky - ri-e e -
et lux per - pe - tu-a lu - ce-at e - is. Ky - ri-e e -
65
dim. poco
le - i - son, Ky - ri - e e - le - i - son, Ky - ri - e e -
dim. poco
le - i - son, Ky - ri - e e - le - io - son, Ky - ru - e e -
dim. poco
le - i - son, Ky - ri - e e - le - i - son, Ky - ri - e e -
dim. poco
le - i - son, Ky - ri - e e - le - i - son, Ky - ri - e e -
69
le - i - son. Chris - te e - le - i - son, Chris - te e -
le - i - son. Chris - te e - le - i - son, Chris - te e -
le - i - son. Chris - te e - le - i - son, Chris - te e -
le - i - son. Chris - te e - le - i - son, Chris - te e -

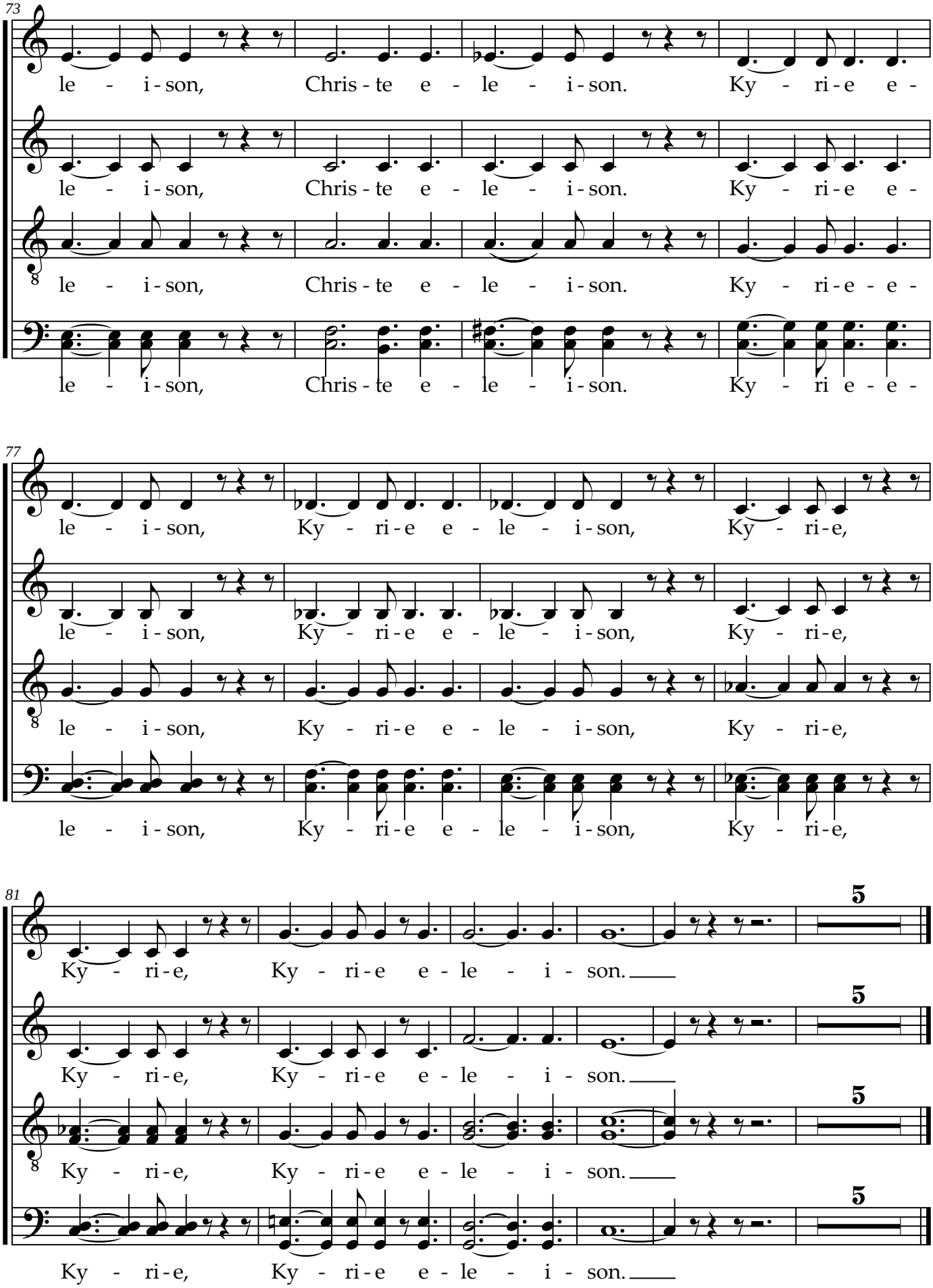
73
le - i - son, Chris - te e - le - i - son. Ky - ri - e e -
le - i - son, Chris - te e - le - i - son. Ky - ri - e e -
le - i - son, Chris - te e - le - i - son. Ky - ri - e - e -
le - i - son, Chris - te e - le - i - son. Ky - ri e - e -
77
le - i - son, Ky - ri - e e - le - i - son, Ky - ri - e,
le - i - son, Ky - ri - e e - le - i - son, Ky - ri - e,
le - i - son, Ky - ri - e e - le - i - son, Ky - ri - e,
le - i - son, Ky - ri - e e - le - i - son, Ky - ri - e,
81
Ky - ri - e, Ky - ri - e e - le - i - son.
5
Ky - ri - e, Ky - ri - e e - le - i - son.
5
Ky - ri - e, Ky - ri - e e - le - i - son.
5
Ky - ri - e, Ky - ri - e e - le - i - son.
5

Séquence

Allegro moderato

Soprano

Alto

Tenor

Basse

2

p

Di - es i - ræ,

Di - es i - ræ,

5

di - es il - la, sol - vet sæ - clum

di - es il - la, sol - vet sæ - clum

9

p

Di - es i - ræ,

Di - es i - ræ,

in fa - vil - la: Di - es i - ræ,

in fa - vil - la: Di - es i - ræ,

13

cresc.

di - es il - la, sol - vet sæ - clum

cresc.

di - es il - la, sol - vet sæ - clum

cresc.

di - es il - la sol - vet sæ - clum

cresc.

di - es il - la sol - vet sæ - clum

17

f

in fa - vil - la: Tes - te Da - vid

f

in fa - vil - la: Tes - te Da - vid

f

in fa - vil - la: Tes - te Da - vid

f

in fa - vil - la: Tes - te Da - vid

21

cum Si - byl - la, tes - te Da - vid

cum Si - byl - la, tes - te Da - vid

cum Si - byl - la, tes - te Da - vid

cum Si - byl - la, tes - te Da - vid

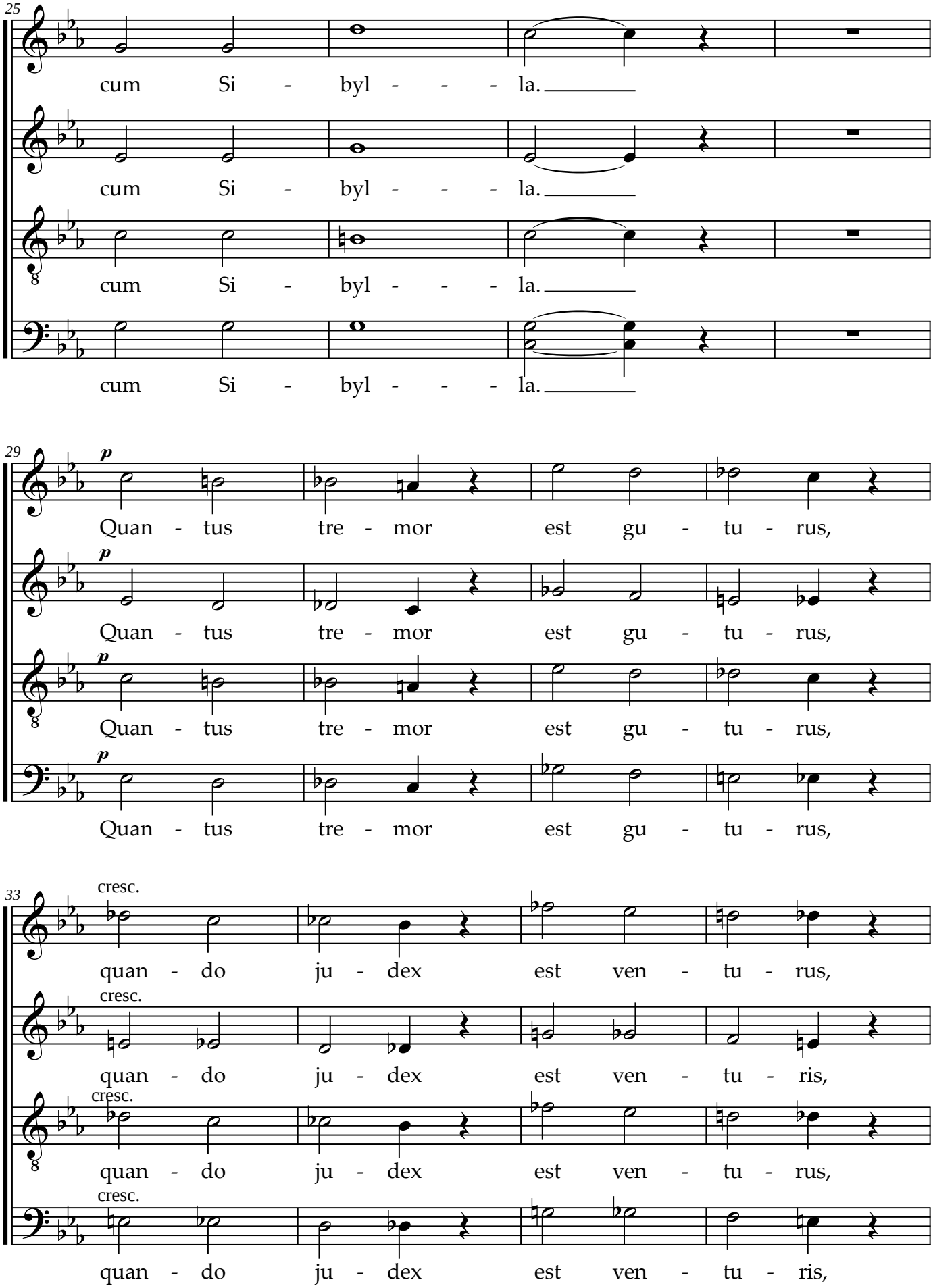
25
cum Si - byl - - - la.
cum Si - byl - - - la.
cum Si - byl - - - la.
cum Si - byl - - - la.
29
p
Quan - tus tre - mor est gu - tu - rus,
p
Quan - tus tre - mor est gu - tu - rus,
p
Quan - tus tre - mor est gu - tu - rus,
p
Quan - tus tre - mor est gu - tu - rus,
33
cresc.
quan - do ju - dex est ven - tu - rus,
cresc.
quan - do ju - dex est ven - tu - ris,
cresc.
quan - do ju - dex est ven - tu - rus,
cresc.
quan - do ju - dex est ven - tu - ris,

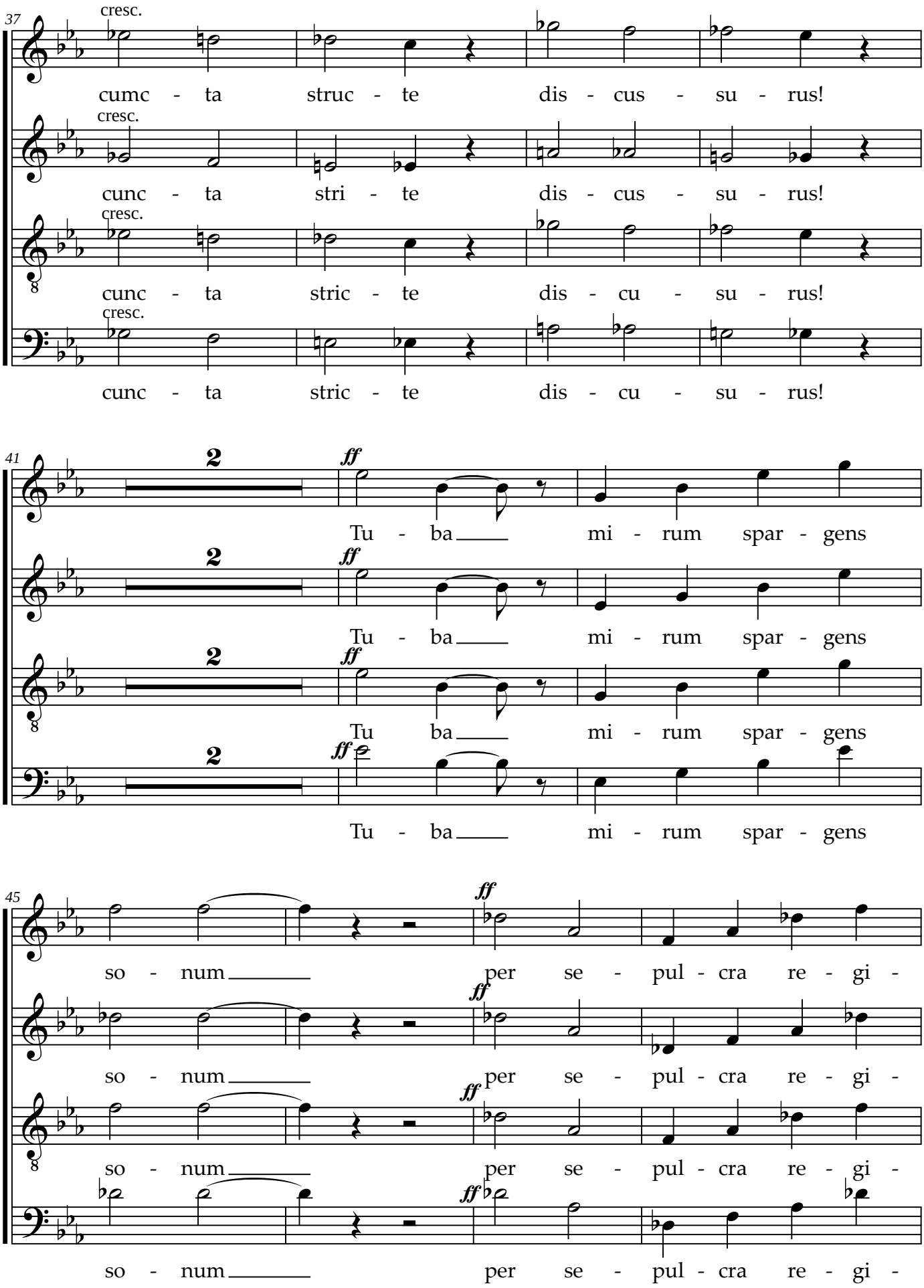
37
cresc.
cumc - ta struc - te dis - cus - su - rus!
cresc.
cunc - ta stri - te dis - cus - su - rus!
cresc.
cunc - ta stric - te dis - cu - su - rus!
cresc.
cunc - ta stric - te dis - cu - su - rus!
41
2
ff
Tu - ba mi - rum spar - gens
2
ff
Tu - ba mi - rum spar - gens
2
ff
Tu ba mi - rum spar - gens
2
ff
Tu - ba mi - rum spar - gens
45
ff
so - num per se - pul - cra re - gi -
ff
so - num per se - pul - cra re - gi -
ff
so - num per se - pul - cra re - gi -
ff
so - num per se - pul - cra re - gi -

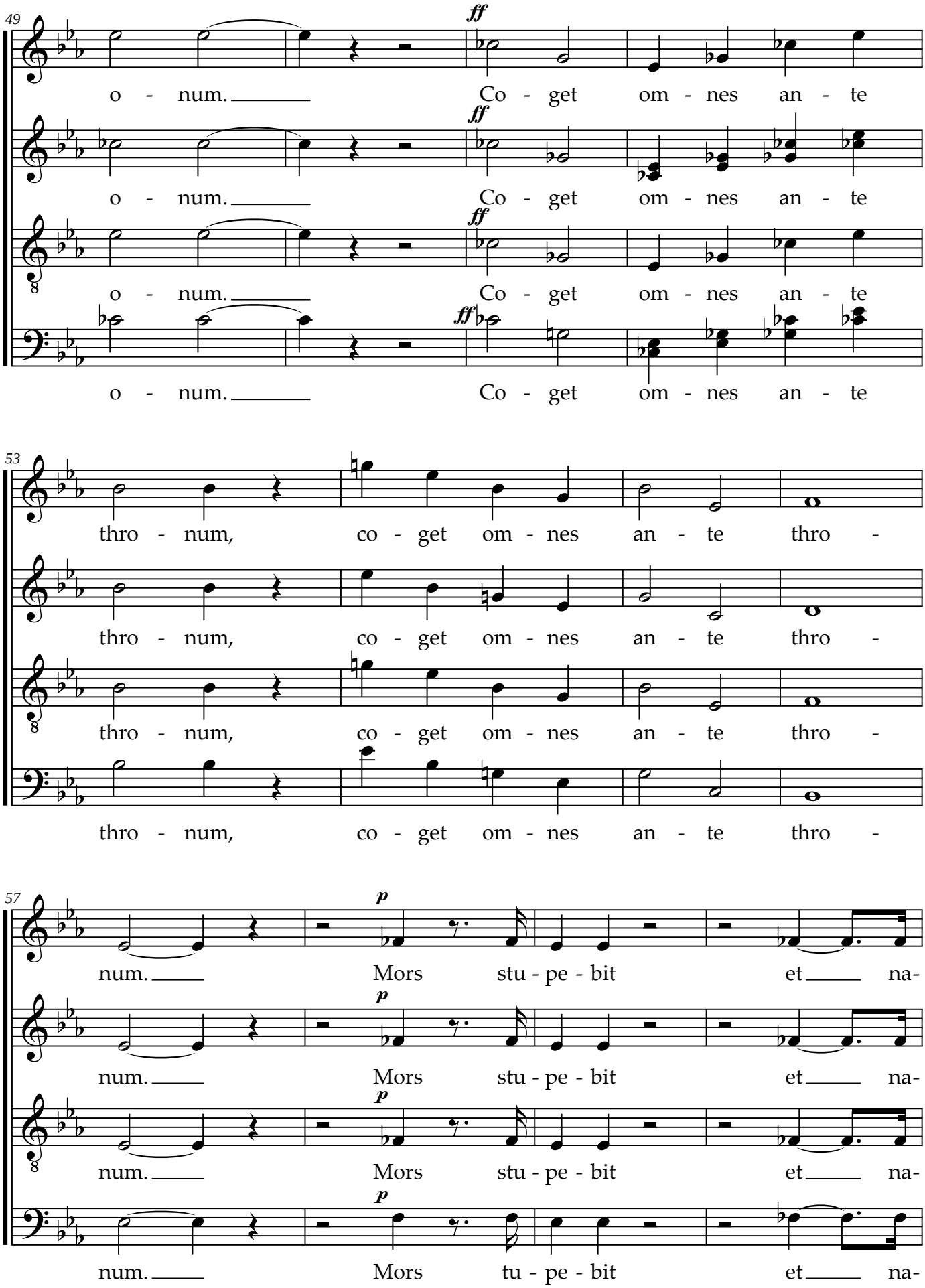
49
ff
o - num. Co - get om - nes an - te
o - num. Co - get om - nes an - te
o - num. Co - get om - nes an - te
o - num. Co - get om - nes an - te
53
thro - num, co - get om - nes an - te thro -
thro - num, co - get om - nes an - te thro -
thro - num, co - get om - nes an - te thro -
thro - num, co - get om - nes an - te thro -
57
p
num. Mors stu - pe - bit et na-
num. Mors stu - pe - bit et na-
num. Mors stu - pe - bit et na-
num. Mors tu - pe - bit et na-

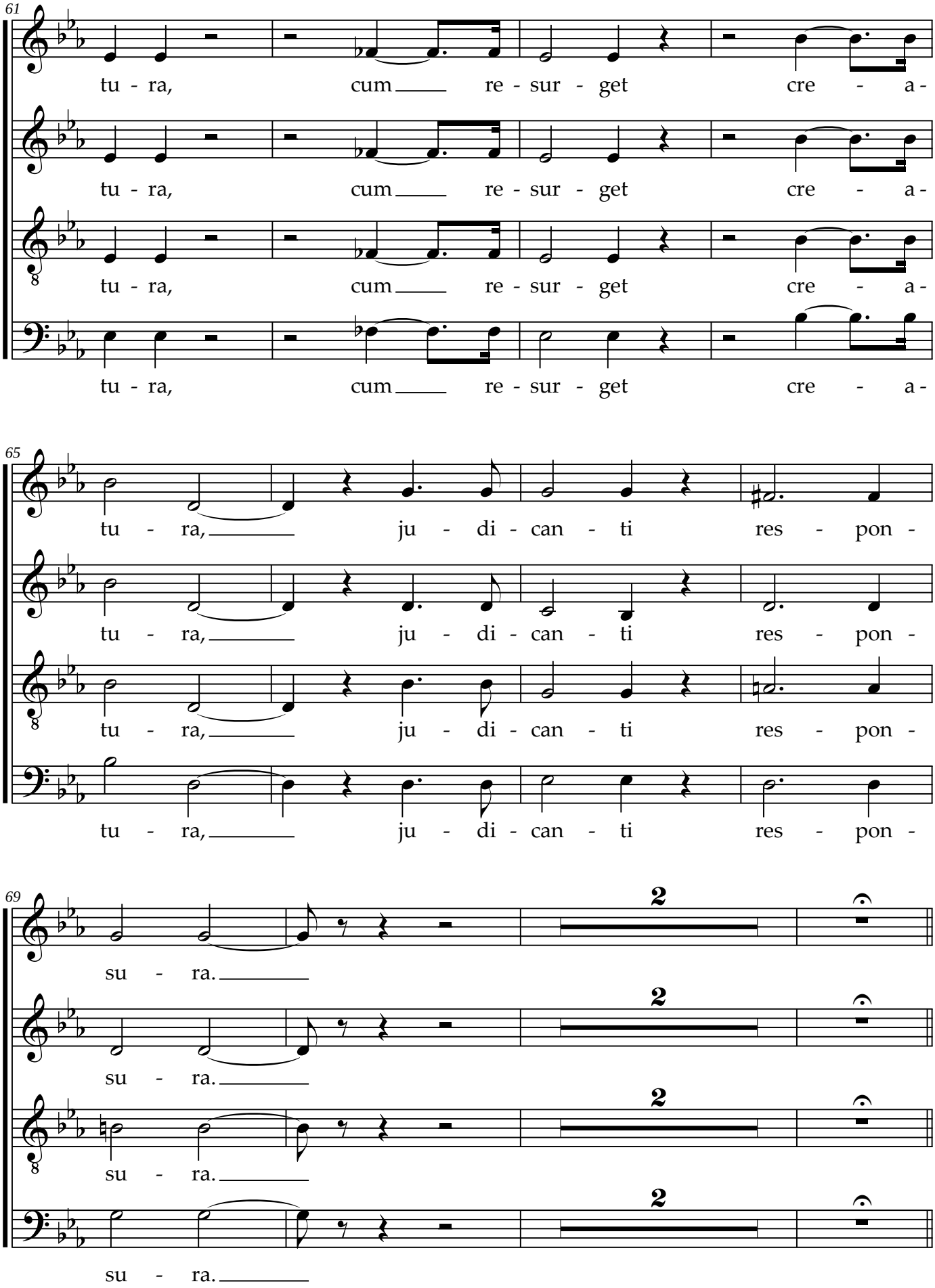
61
tu - ra, cum re - sur - get cre - a-
tu - ra, cum re - sur - get cre - a-
tu - ra, cum re - sur - get cre - a-
tu - ra, cum re - sur - get cre - a-
65
tu - ra, ju - di - can - ti res - pon -
tu - ra, ju - di - can - ti res - pon -
tu - ra, ju - di - can - ti res - pon -
tu - ra, ju - di - can - ti res - pon -
69
2
su - ra.
2
su - ra.
2
su - ra.
2
su - ra.

Adagio

74

ff

Li - ber scrip - tus pro - fe - re - tur,

ff

Li - ber scrip - tus pro - fe - re - tur,

ff

Li - ber scrip - tus pro - fe - re - tur,

ff

Li - ber crip - tus pro - fe - re - tur,

77

ff

in quo to - tum con - ti - ne - tur,

ff

in quo to - tum con - ti - ne - tur,

ff

in quo to - tum con - ti - nen - tur,

ff

in quo to - tum con - ti - nen - tur,

81

ff

un - de mun - dus ju - di - ce - tur.

ff

un - de mun - dus ju - di - ce - tur.

ff

un - de mun - dus ju - di - ce - tur.

ff

un - de mun - dus ju - di - ce - tur.

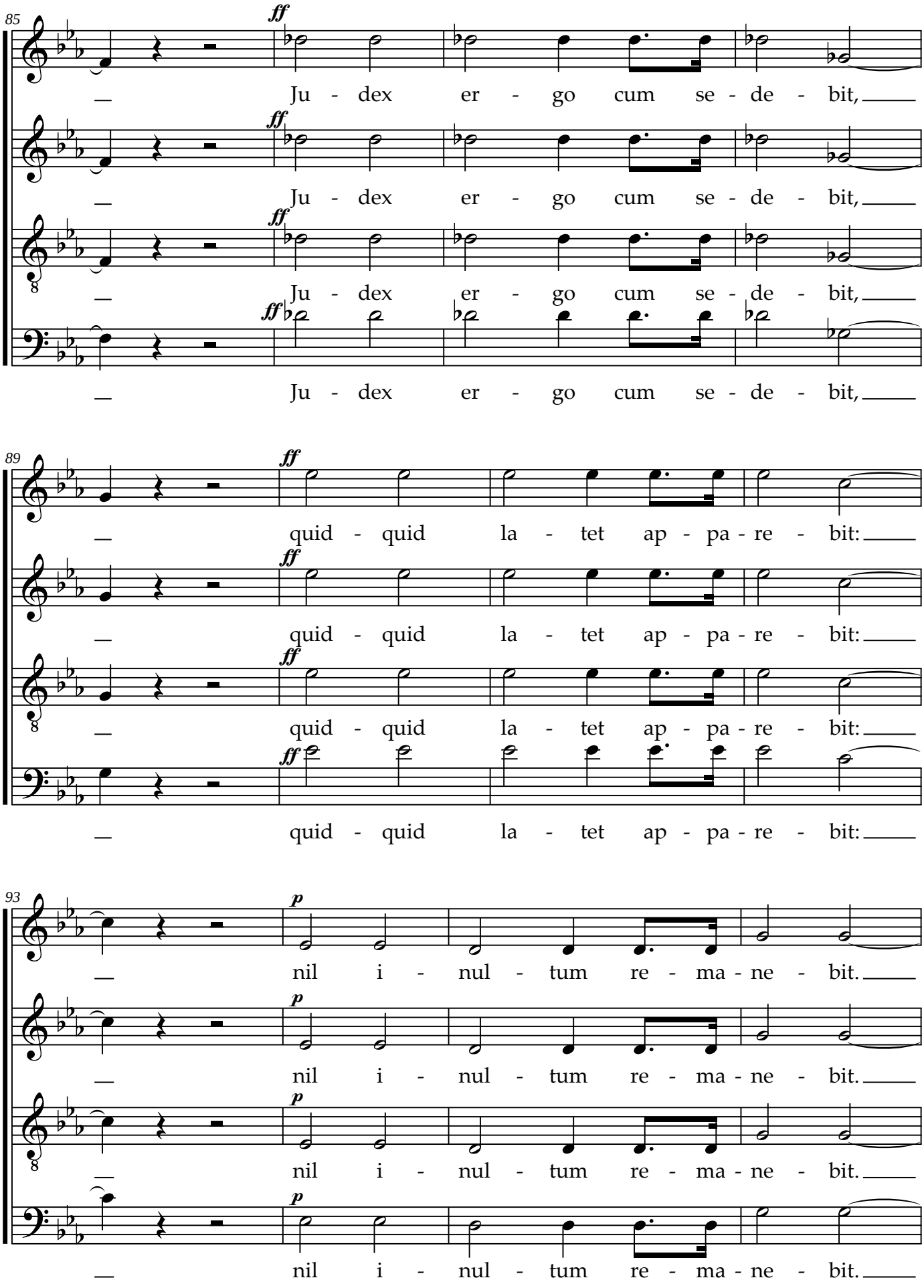
85
ff
Ju - dex er - go cum se - de - bit,
Ju - dex er - go cum se - de - bit,
Ju - dex er - go cum se - de - bit,
Ju - dex er - go cum se - de - bit,
89
ff
quid - quid la - tet ap - pa - re - bit:
quid - quid la - tet ap - pa - re - bit:
quid - quid la - tet ap - pa - re - bit:
quid - quid la - tet ap - pa - re - bit:
93
p
nil i - nul - tum re - ma - ne - bit.
nil i - nul - tum re - ma - ne - bit.
nil i - nul - tum re - ma - ne - bit.
nil i - nul - tum re - ma - ne - bit.

97

Solo

p

Quid sum mi - ser

Solo *p*

Qui sum mi - ser

101

p

tunc dic - tu - rus? Quem pa - tro - num

p

tunc dic - tu - rus? Quem pa - tro - num

105

p

cresc.

ro - ga - tu - rus? Cum vix jus - tus sit se -

p

cresc.

ro - ga - tu - rus? Cum vix jus - tus sit se -

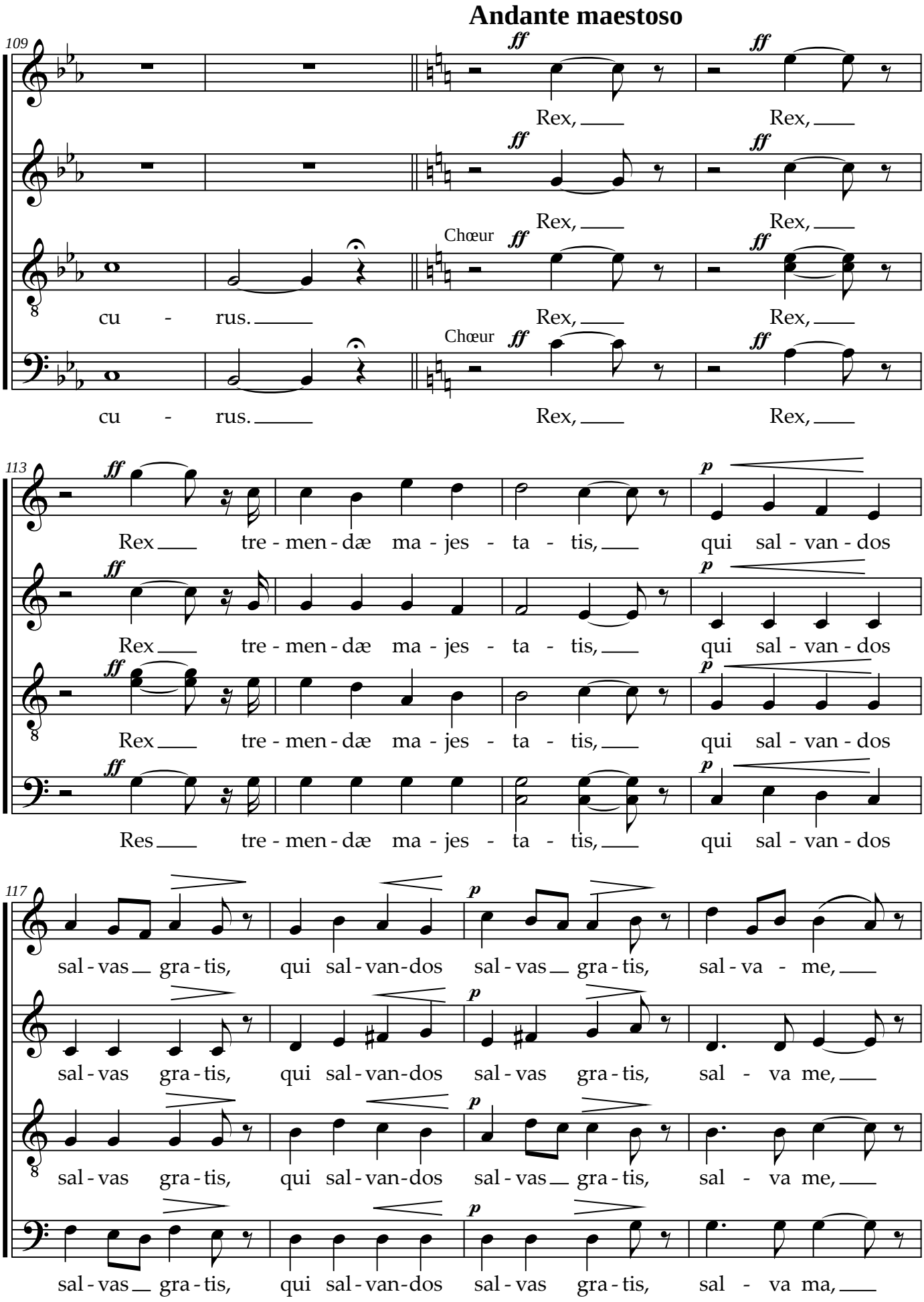
Andante maestoso
109
ff
Rex, Rex,
Rex, Rex,
Chœur
cu - rus. Rex, Rex,
cu - rus. Rex, Rex,
113
Rex tre - men - dæ ma - jes - ta - tis, qui sal - van - dos
Rex tre - men - dæ ma - jes - ta - tis, qui sal - van - dos
Rex tre - men - dæ ma - jes - ta - tis, qui sal - van - dos
Res tre - men - dæ ma - jes - ta - tis, qui sal - van - dos
117
p
sal - vas gra - tis, qui sal - van-dos sal - vas gra - tis, sal - va - me,
sal - vas gra - tis, qui sal - van-dos sal - vas gra - tis, sal - va me,
sal - vas gra - tis, qui sal - van-dos sal - vas gra - tis, sal - va me,
sal - vas gra - tis, qui sal - van-dos sal - vas gra - tis, sal - va ma,

121

cresc. cresc. cresc. dim.

fons pi - e - ta - tis, sal - va me, fonc pi - e - ta - tis, fons pi-e-ta -

cresc. cresc. cresc. dim.

fons pi - e - ta - tis, sal - va me, fons pi - e - ta - tis, fons pi-e-ta -

cresc. cresc. cresc. dim.

fons pi - e - ta - tis, sal - va me, fons pi - e - ta - tis, fons pi-e-ta -

cresc. cresc. cresc. dim.

fons pi - e - ta - tis, sal - va me, fons pi - e - ta - tis, fons pi-e-ta -

125

p Solo

tis. Re - cor - da - re Je - su pi - e, quod sum cau - sa tu - æ

tis.

tis.

tis.

129

cresc. cresc.

vi - tæ: ne me per - das il - la di - e, ne me per - das Je - su

133

p Chœur

pi - e, Je - su, Je - su pi - e. Re - cor - sa - re Je - su

p

Re - cor - da - re Je - ri

p

Re - cor - da - re Je - su

p

Re - cor - da - re Je - su

137

pi - e, quod sum cau - sa tu - æ vi - tæ: ne me per - das il - la

pi - e, quod sum cau - sa tu - æ vi - tæ: ne me per - das il - la

pi - e, quod cum cau - sa tu - æ vi - tæ: ne me per - das il - la

pi - e, quod cum cau - sa tu - æ vi - tæ: ne me per - das il - la

141

cresc. *f* dim.

di - e, ne me per - das Je - su pi - e, Je - su, Je - su pi -

cresc. *f* dim.

di - e, ne me per - das, Je - su pi - re, Je - su, Je - su pi -

cresc. *f* dim.

di - e, ne me per - das, Je - su pi - re, Je - su, Je - su pi -

cresc. *f* dim.

di - re, ne me per - das, Je - su pi - e, Je - su, Je - su pi -

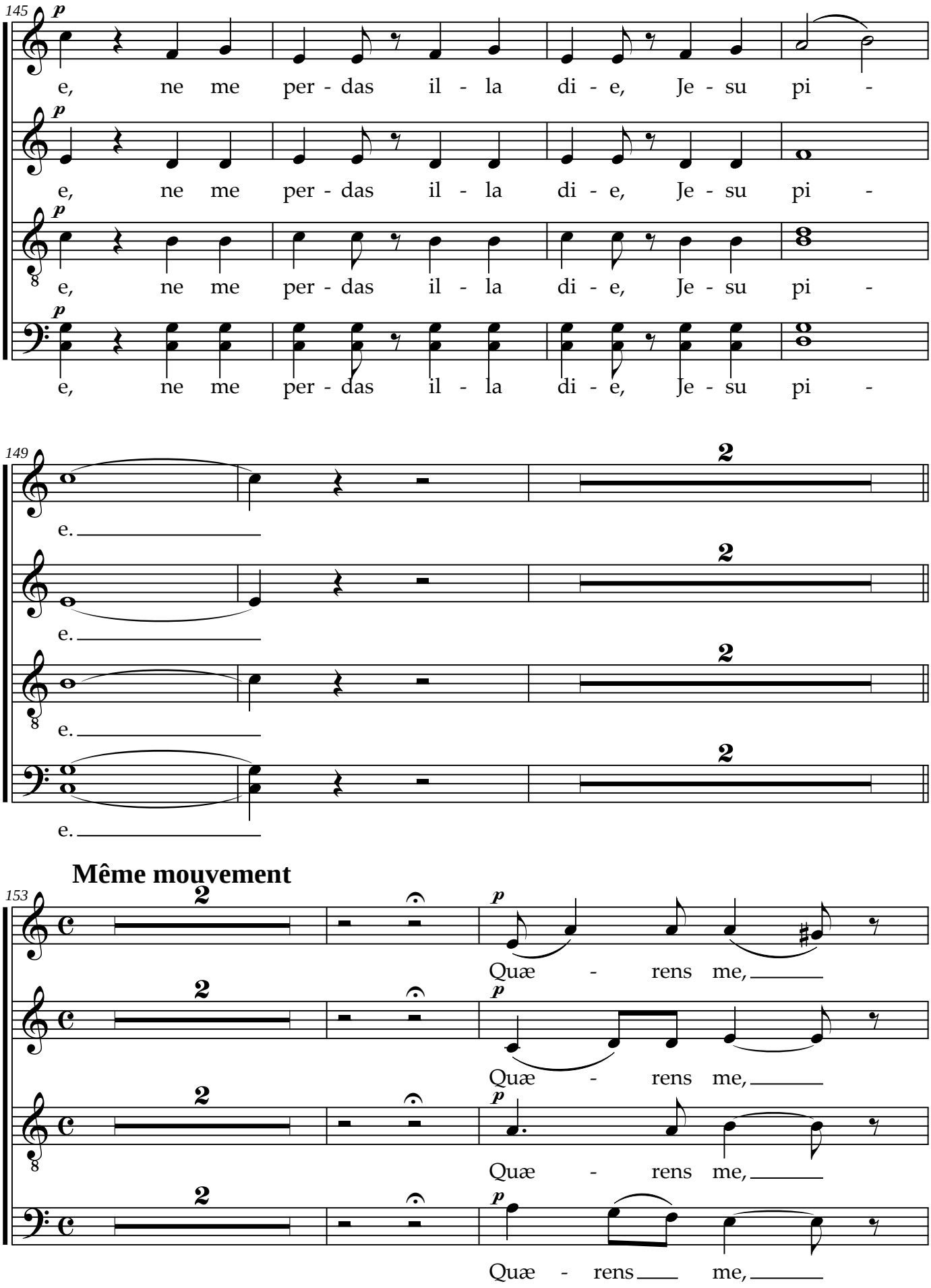
145
p
e, ne me per - das il - la di - e, Je - su pi -
e, ne me per - das il - la di - e, Je - su pi -
e, ne me per - das il - la di - e, Je - su pi -
e, ne me per - das il - la di - e, Je - su pi -
149
2
e.
Même mouvement
153
Quæ - rens me,
Quæ - rens me,
Quæ - rens me,
Quæ - rens me,

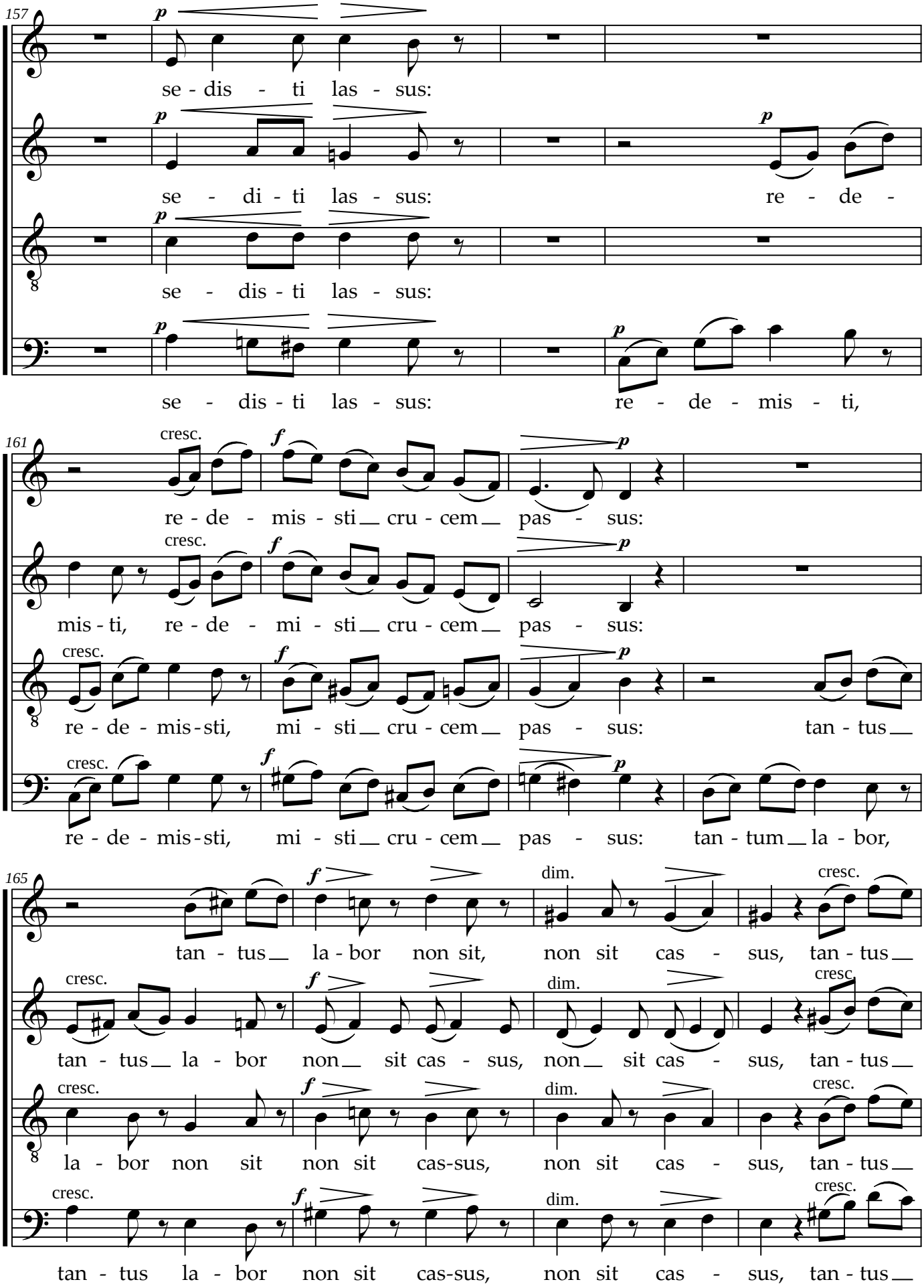
157
se - dis - ti las - sus:
se - di - ti las - sus: re - de -
se - dis - ti las - sus:
se - dis - ti las - sus: re - de - mis - ti,
161
cresc.
re - de - mis - sti cru - cem pas - sus:
mis - ti, re - de - mi - sti cru - cem pas - sus:
re - de - mis - sti, mi - sti cru - cem pas - sus: tan - tus
re - de - mis - sti, mi - sti cru - cem pas - sus: tan - tum la - bor,
165
dim.
tan - tus la - bor non sit, non sit cas - sus, tan - tus
tan - tus la - bor non sit cas - sus, non sit cas - sus, tan - tus
la - bor non sit non sit cas-sus, non sit cas - sus, tan - tus
tan - tus la - bor non sit cas-sus, non sit cas - sus, tan - tus

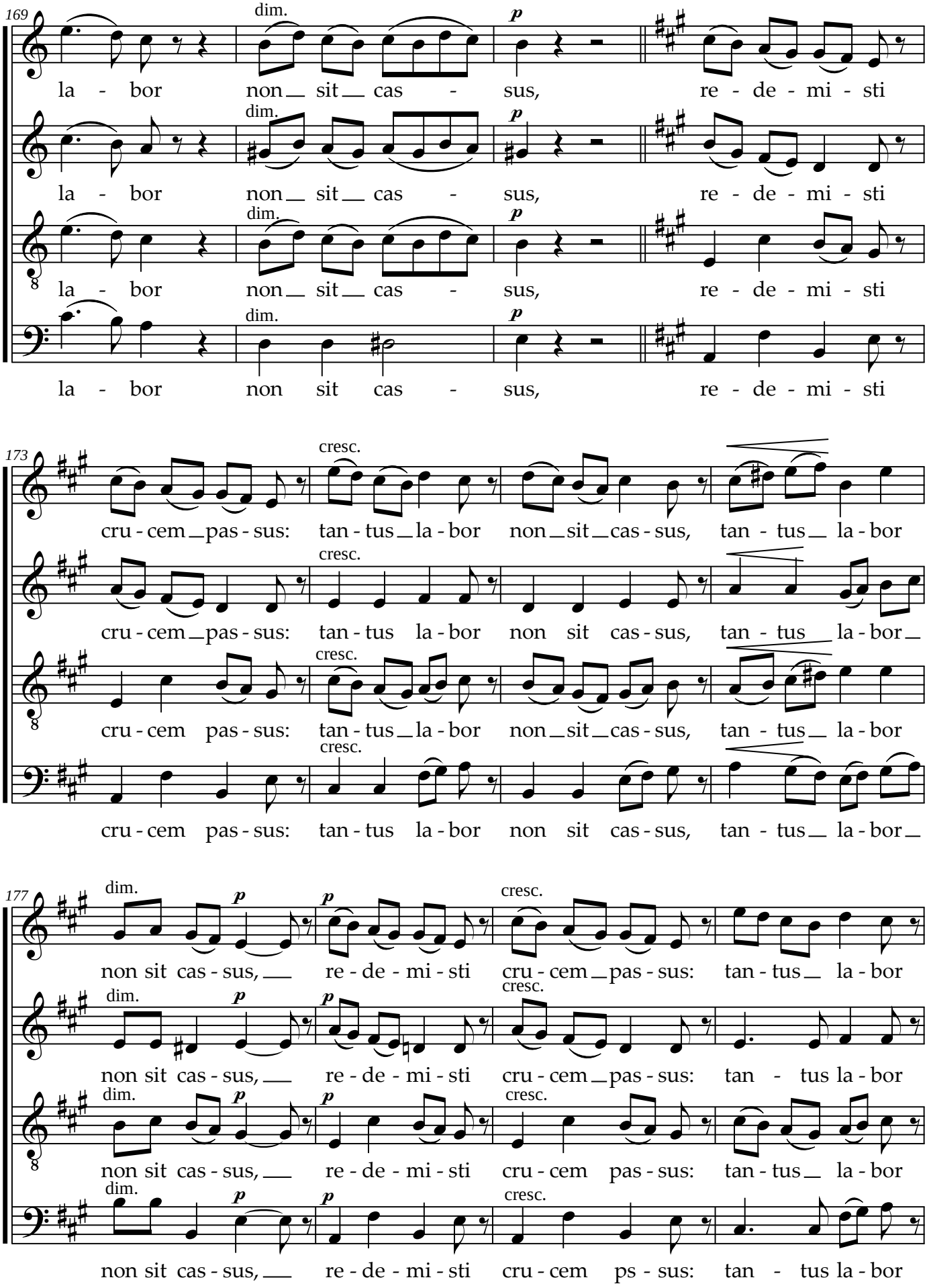
169
dim.
p
la - bor non sit cas - sus, re - de - mi - sti
173
cresc.
cru - cem pas - sus: tan - tus la - bor non sit cas - sus, tan - tus la - bor
177
dim.
p
non sit cas - sus, re - de - mi - sti cru - cem pas - sus: tan - tus la - bor
cru - cem ps - sus: tan - tus la - bor

181

non sit cas - sus, re - de - mi-sti cru - cem pas-sus: tan-tus la - bor

non sit cas - sus, re - de - mi-sti cru - cem pas-sus: tan-tus la - bor

cresc.

non sit cas - sus, re - de - mi-sti cru - cem pas-sus: tan-tus la - bor

cresc.

non sit cas - sus, re - de - mi-sti cru - cem ps-sus: tan-tus la - bor

cresc.

185

non sit cas - - - sus. Ju - ste ju - des ul-ti - o - nis,

dim. Chœur

non sit cas - - - sus. Ju - ste ju - des ul-ti - o - nis,

dim. Chœur

non sit cas - - - sus. Jus - te ju - dex ul-ti - o - nis,

dim. Chœur

non sit cas - - - sus. Jus - te ju - dex ul-ti - o - nis,

189

do - num fac re-mis-si - o - nis, an - te di - em ra-ti - o - nis.

do - num fac re-mis-si - o - nis, an - te di - em ra-ti - o - nis.

do - num fac re-mis-si - o - nis, an - te di - em ra-ti - o - nis.

do - num fac re-mis-si - o - nis, an - te di - em ra-ti - o - nis.

193

f

In - ge - mis - co, tam - quam re - us: cul - pa ru - bet vul - tus me - us:

f

In - ge - mis - so, tam - quam re - us: cul - pa-ru - bet vul - tus me - us:

f

In - ge - mis - so, tam - quam re - us: cul-pa - ru - bet vul-tus me - us:

f

In - ge - mis - so, tam - quam re - us: cul-pa - ru - bet vul-tus me - us:

197

sup-pli - can - ti par-ce De - us. Qui Ma - ri - am ab-sol - vi - sti,

sup - pli-can - ti par - ce De - us. Qui Ma - ri - am ab-sol - vi - sti,

sup - pli-can - ti par - ce De - us. Qui Ma - ri - am ab-sol - vi - sti,

sup - pli-ca - ti par - ce De - us. Qui Ma-ri - am ab - sol-vi - sti,

201

et la - tro - nem e - xau - di - sti, mi - hi quo - que spem de - di - sti.

et la - tro - nem e - xau - di - sti, mi - hi quo - que spem de - di - sti.

et la - tro - nem e - xau - di - sti, mi - hi quo - que spem de - di - sti.

et la - tro - nem e - xau - di - sti, mi - hi quo - que spem de - di - sti.

205

p

Pre-ces me-æ non sunt di-gnæ: sed ru bo-nus fac be-ni-

p

Pre-ces me-æ non sunt di-gnæ: sed tu bo-nus fac be-ni-

p

Pre-ces me-æ non sunt di-gnæ: sed tu bo-nus fac be-ni-

p

Pre-ces me-æ non sunt di-gnæ: sed tu bo-nus fac be-ni-

209

p *p* cresc.

gne, ne pe-ren-ni cre-mer i-gne. In-ter o-ves

p *p* cresc.

gne, ne pe-ren-ni cre-mer i-gne. In-ter o-ves

p *p* cresc.

gne, ne pe-ren-ni cre-mer i-gne. In ter o-ves

p *p* cresc.

gne, ne pe-ren-ni cre-mer i-gne. In ter o-ves

213

p cresc.

lo-cum præs-ta, et ab hæ-dis me se-ques-tra, sta-tu-ens in

p cresc.

mo-cum præs-ta, et ab hæ-dis me se-ques-tra, sta-tu-ens in

p cresc.

lo-cum præs-ta, et ab hæ-dis me se-ques-tra, sta-tu-ens in

p cresc.

mo-cum præs-ta; et ab hæ-dis me se-ques-tra, sra-tu-ens in

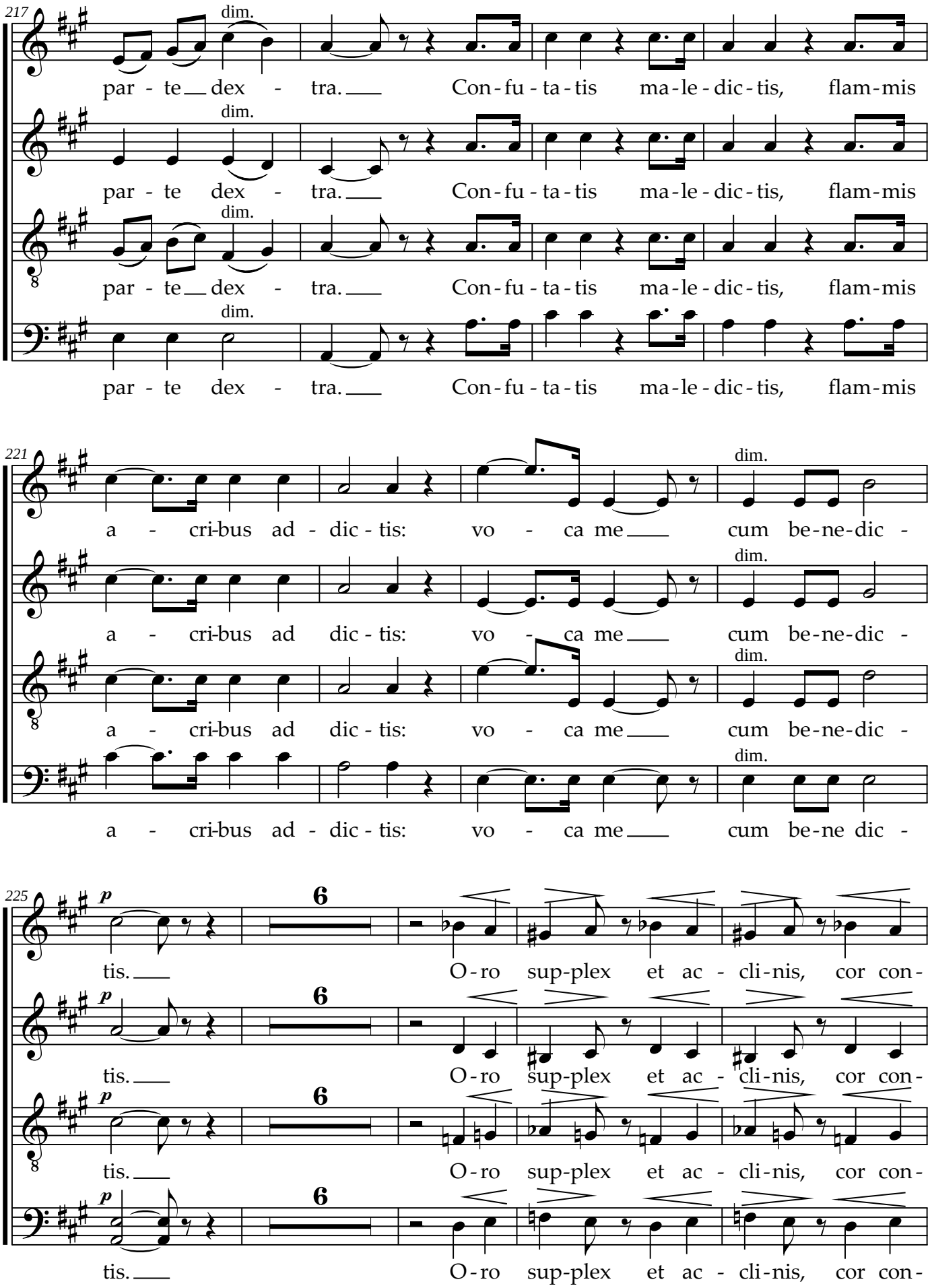
217
dim.
par - te dex - tra. Con - fu - ta - tis ma - le - dic - tis, flam - mis
221
a - cri - bus ad - dic - tis: vo - ca me cum be - ne - dic -
225
p
6
tis. O - ro sup - plex et ac - cli - nis, cor con -

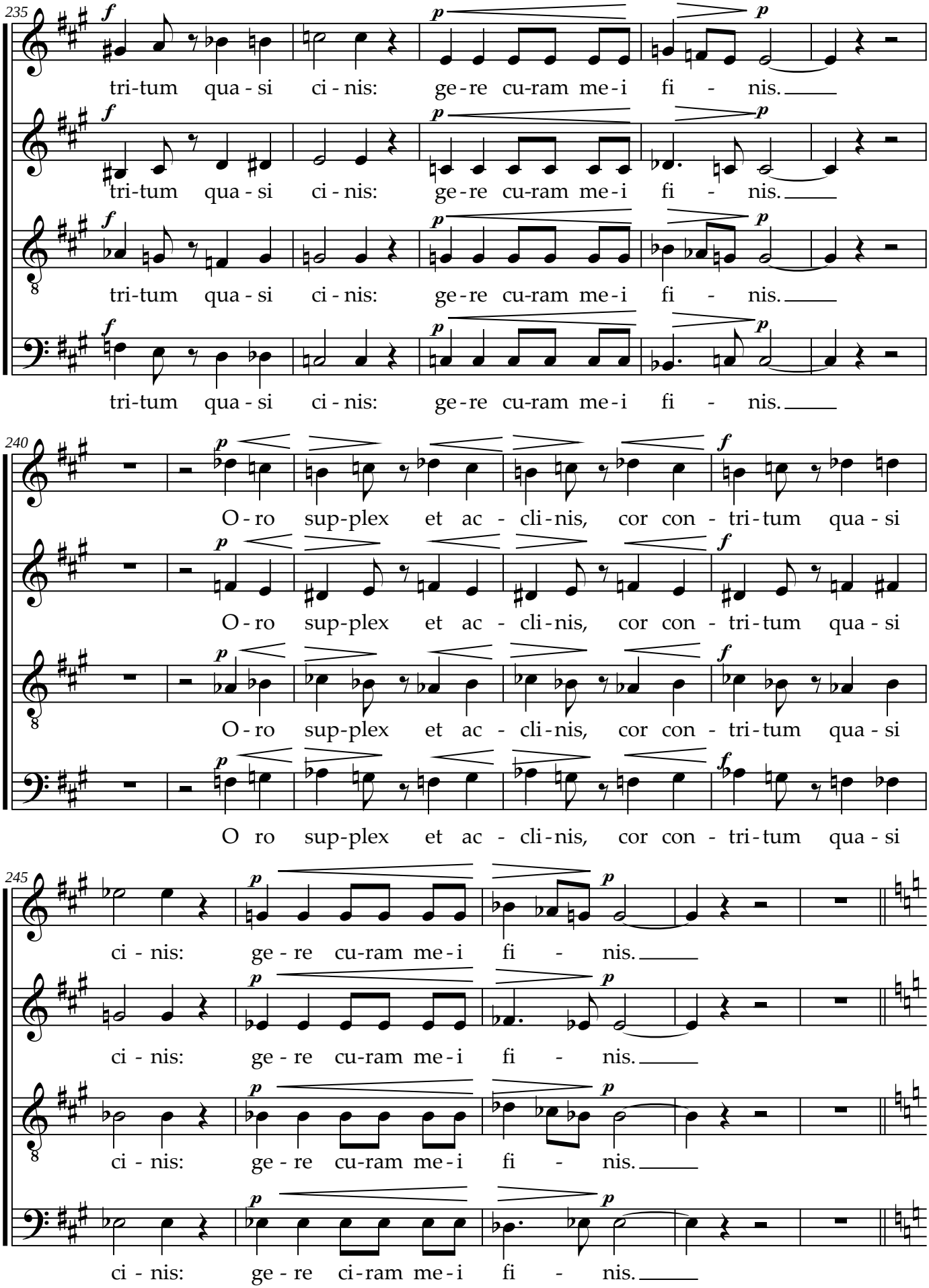
235
tri-tum qua - si ci - nis: ge-re cu-ram me-i fi - nis.
tri-tum qua - si ci - nis: ge-re cu-ram me-i fi - nis.
tri-tum qua - si ci - nis: ge-re cu-ram me-i fi - nis.
tri-tum qua - si ci - nis: ge-re cu-ram me-i fi - nis.
240
O - ro sup-plex et ac - cli-nis, cor con - tri-tum qua - si
O - ro sup-plex et ac - cli-nis, cor con - tri-tum qua - si
O - ro sup-plex et ac - cli-nis, cor con - tri-tum qua - si
O ro sup-plex et ac - cli-nis, cor con - tri-tum qua - si
245
ci - nis: ge - re cu-ram me-i fi - nis.
ci - nis: ge - re cu-ram me-i fi - nis.
ci - nis: ge - re cu-ram me-i fi - nis.
ci - nis: ge - re ci-ram me-i fi - nis.

250

ff

La - cri - mo - sa di - es il - la, qua re - sur - get ex fa-

ff

La - cri - mo - sa di - es il - la, qua re - sur - get ex fa-

ff

La - cri - mo - sa di - es il - la, qua re - sur - get ex fa-

ff

La - cri - mo - sa di - es il - la, qua re - sur - get ex fa-

254

p

vil - la ju - di - can - dus ho - mo re - us: hu - ic

p

vil - la ju - di - can - dus ho - mo re - us: hu - ic

p

vil - la ju - di - can - dus ho - mo me - us: hu - ic

p

vil - la ju - di - can - dus ho - mo me - us: hu - ic

258

er - go par - ce De - us, hu - ic er - go par - ce De - us. Pi - e

er - go par - ce De - us, hu - ic er - go par - ce De - us. Pi - e

er - go par - ce De - us, hu - ic er - go par - ce De - us. Pi - e

er - go par - ce De - us, hu - ic er - go par - ce De - us. Pi - e

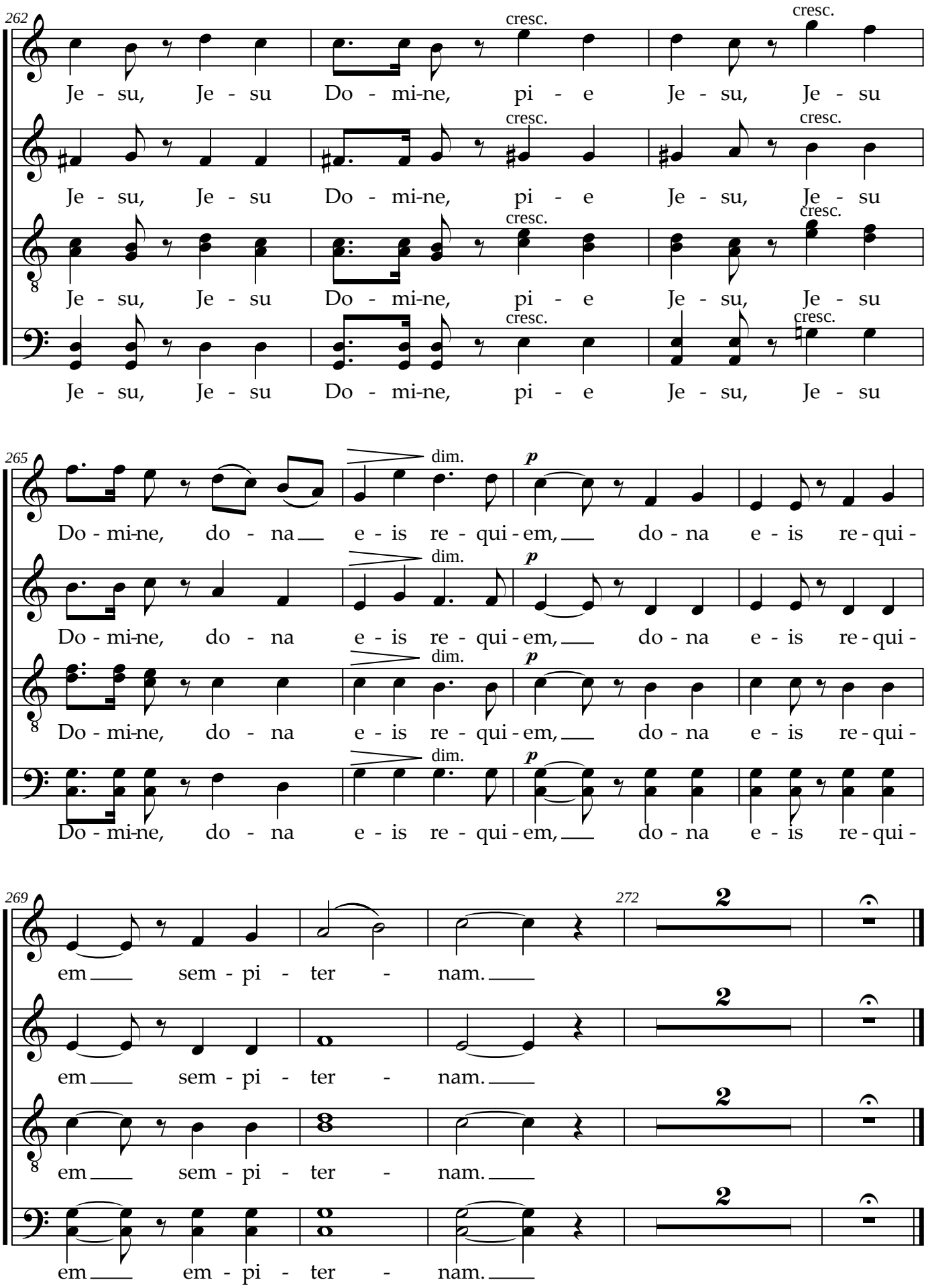
262
cresc.
Je - su, Je - su Do - mi-ne, pi - e Je - su, Je - su
265
dim.
p
Do - mi-ne, do - na e - is re - qui - em, do - na e - is re - qui -
269
em sem - pi - ter - nam.
272
2
em em - pi - ter - nam.

3. Sanctus

Molto moderato maestoso

Soprano

Sanc - tus, Sanc - tus, Sanc-tus

Alto

Sanc - tus, Sanc - tus, Sanc-tus

Tenor

Sanc - tus, Sanc - tus, Sanc-tus

Basse

Sanc - tus, Sanc - tus, Sanc-tus

10

Do-mi-nus De-us Sa - ba-oth. Ple-ni sunt cæ-li, cæ-li et

Do-mi-nus De-us Sa - ba-oth. Ple-ni sunt cæ-li, cæ-li et

Do-mi-nus De-us Sa - ba-oth. Ple-ni sunt cæ-li, cæ-li et

Do-mi-nus De-us Sa - ba-oth. Ple-ni sunt cæ-li, cæ-li et

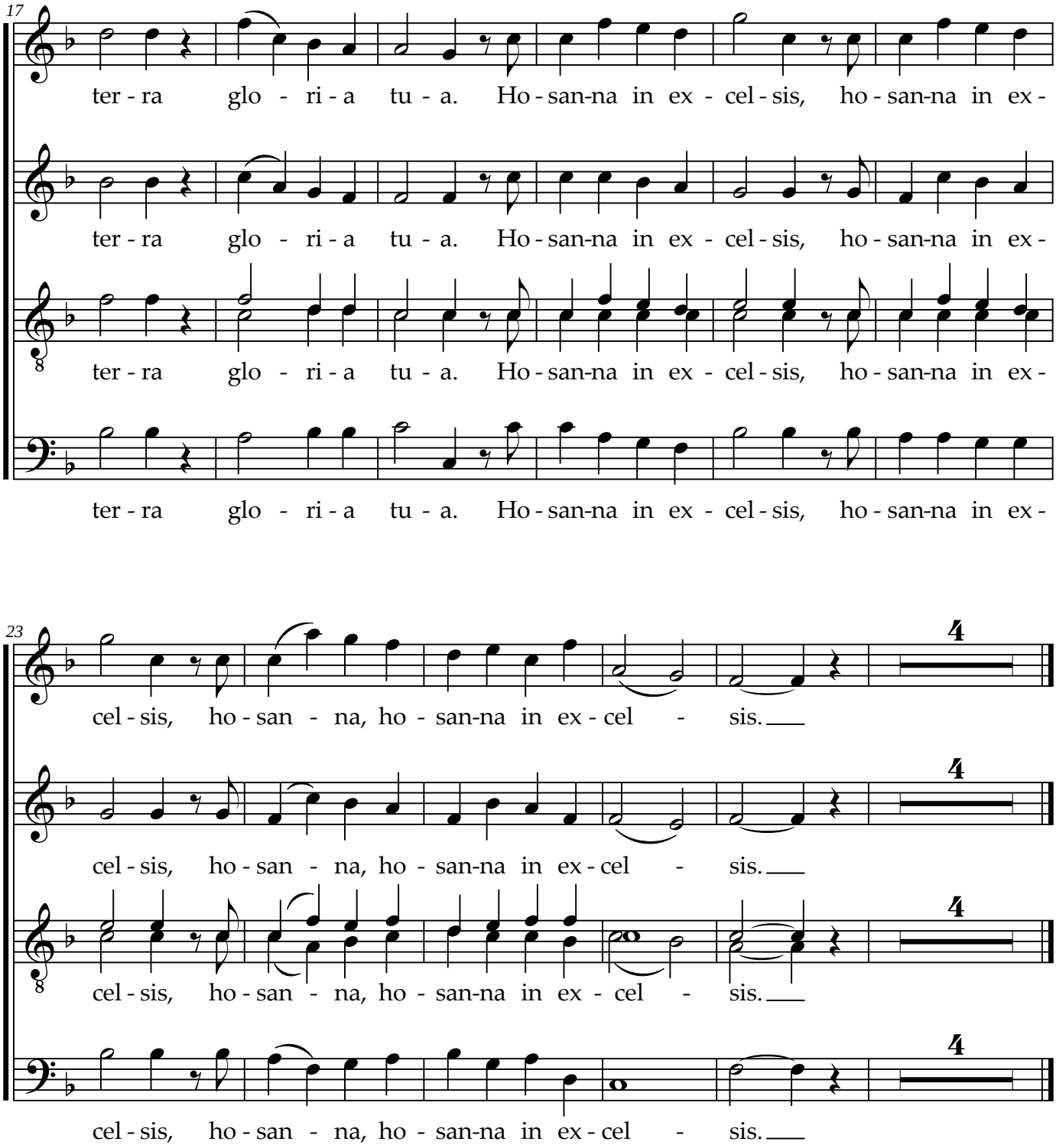
17
ter - ra glo - ri - a tu - a. Ho - san-na in ex - cel - sis, ho - san-na in ex -
ter - ra glo - ri - a tu - a. Ho - san-na in ex - cel - sis, ho - san-na in ex -
ter - ra glo - ri - a tu - a. Ho - san-na in ex - cel - sis, ho - san-na in ex -
ter - ra glo - ri - a tu - a. Ho - san-na in ex - cel - sis, ho - san-na in ex -
23
cel - sis, ho - san - na, ho - san-na in ex - cel - sis.
cel - sis, ho - san - na, ho - san-na in ex - cel - sis.
cel - sis, ho - san - na, ho - san-na in ex - cel - sis.
cel - sis, ho - san - na, ho - san-na in ex - cel - sis.

4. Benedictus

Andante quasi religioso

Soprano

Solo

Be - ne - dic - tus,

Alto

Tenor

Solo

Be - ne - dic - tus, be - ne-

Basse

6

be - ne - dic - tus qui ve - nit in no - mi-ne

dic - tus, be - ne - dic - tus qui ve - nit in no - mi-ne

11

Do - mi-ni. Be - ne - dic - tus, be - ne-

Do - mi-ni. Be - ne - dic - tus, be - ne - dic - tus

16

Chœur *p*

dic - tus qui ve - nit in no-mi-ne Do - mi - ni. Be-ne - dic - tus qui

p

Be-ne - dic - tus qui

Chœur *p*

qui ve - nit in no-mi-ne Do - mi - ni. Be-ne - dic - tus qui

p

Be-ne - dic - tus qui

21

cresc. cresc. *f*

ve - nit in no - mi-ne Do - mi-ni. Be-ne - dic - tus qui ve - nit in no - mi-ne

cresc. cresc. *f*

ve - nit in no - mi-ne Do - mi-ni. Be-ne - dic - tus qui ve - nit in no - mi-ne

cresc. cresc. *f*

ve - nit in no - mi-ne Do - mi-ni. Be-ne - dic - tus qui ve - nit in no - mi-ne

cresc. cresc. *f*

ve - nit in no - mi-ne Do - mi-ni. Be-ne - dic-ttus qui ve - nit in no - mi-ne

27

dim. *p*

Do - mi-ni, qui ve - nit, qui ve - nit in no - mi-ne Do - mi-ni.

dim. *p*

Do - mi-ni, qui ve - nit, qui ve - nit in no - mi-ne Do - mi-ni.

dim. *p* Solo

Do - mi-ni, qui ve - nit, qui ve - nit in no - mi-ne Do - mi-ni. Be - ne-

dim. *p*

Do - mi-ni, qui ve - nit, qui ve - nit in no - mi-ne Do - mi-ni.

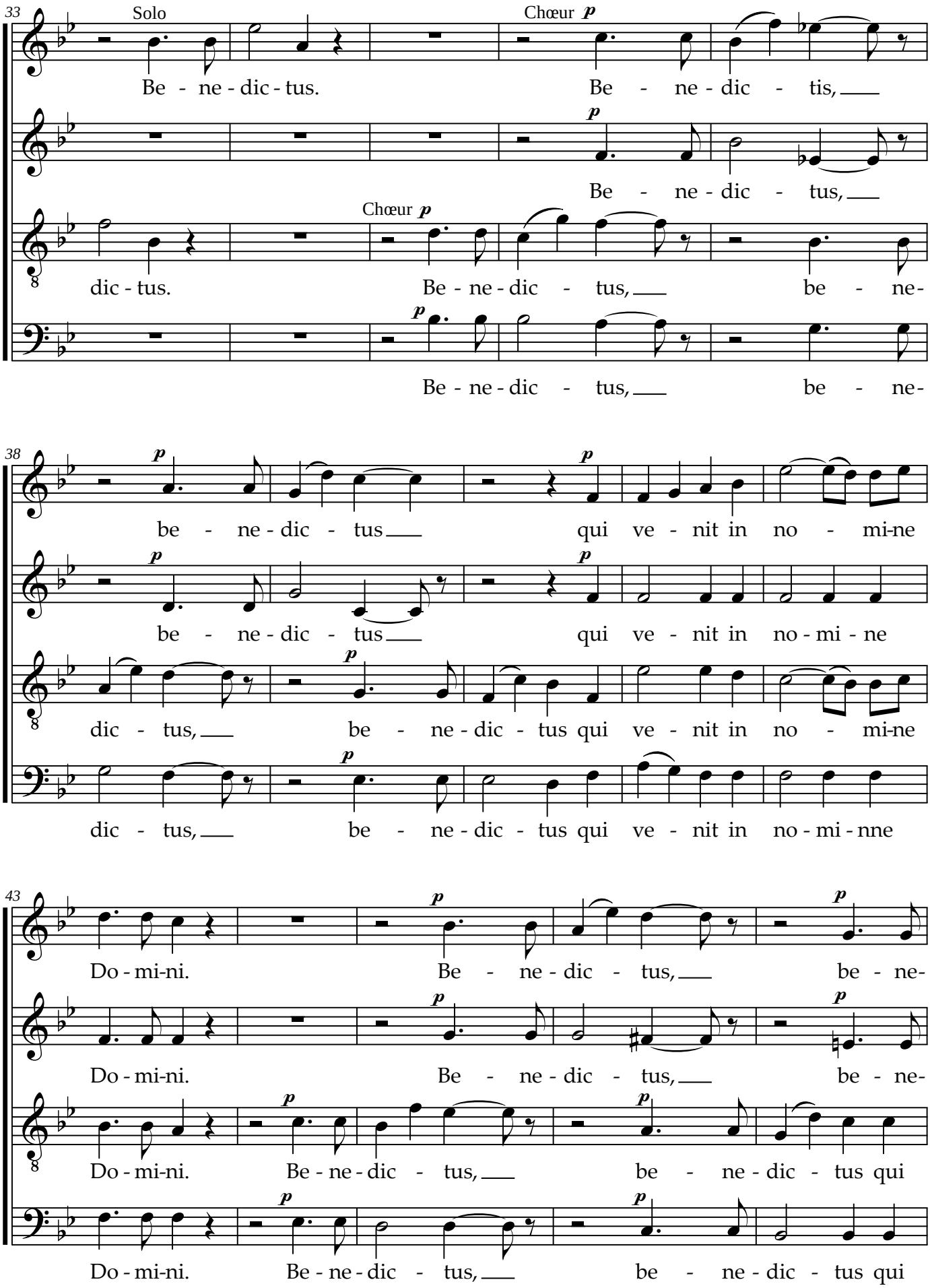
33
Solo
Chœur p
Be - ne - dic - tus.
Be - ne - dic - tis,
p
Be - ne - dic - tus,
Chœur p
dic - tus.
Be - ne - dic - tus,
be - ne-
p
Be - ne - dic - tus,
be - ne-
38
p
be - ne - dic - tus
qui ve - nit in no - mi-ne
p
be - ne - dic - tus
qui ve - nit in no - mi - ne
p
dic - tus,
be - ne - dic - tus qui ve - nit in no - mi-ne
p
dic - tus,
be - ne - dic - tus qui ve - nit in no - mi - nne
43
p
Do - mi-ni.
Be - ne - dic - tus,
p
be - ne-
p
Do - mi-ni.
Be - ne - dic - tus,
p
be - ne-
p
Do - mi-ni.
Be - ne - dic - tus,
p
be - ne - dic - tus qui
p
Do - mi-ni.
Be - ne - dic - tus,
p
be - ne - dic - tus qui

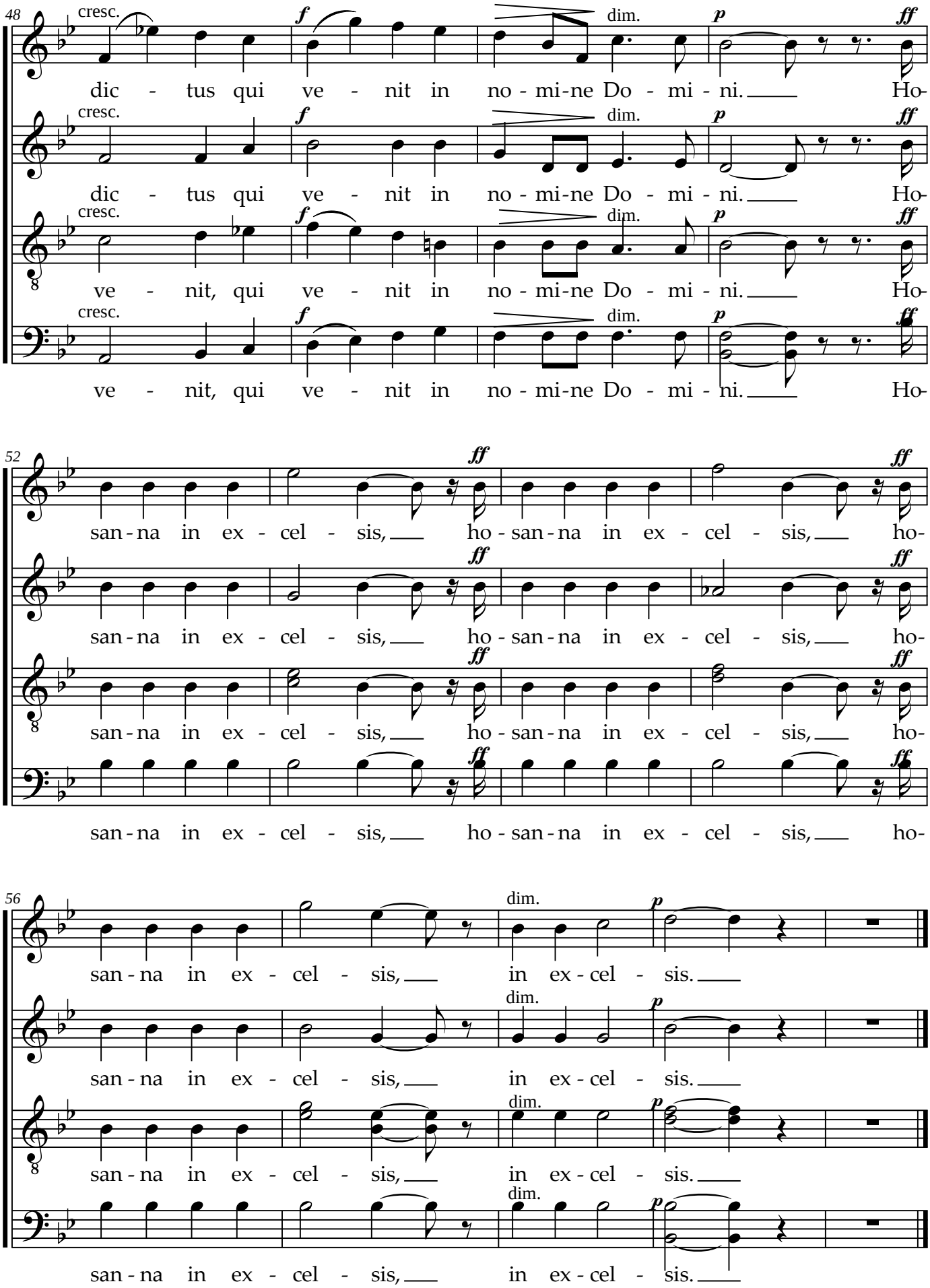
48
cresc.
f
dim.
p
ff
dic - tus qui ve - nit in no - mi-ne Do - mi - ni. Ho-
dic - tus qui ve - nit in no - mi-ne Do - mi - ni. Ho-
ve - nit, qui ve - nit in no - mi-ne Do - mi - ni. Ho-
ve - nit, qui ve - nit in no - mi-ne Do - mi - ni. Ho-
52
san - na in ex - cel - sis, ho - san - na in ex - cel - sis, ho-
san - na in ex - cel - sis, ho - san - na in ex - cel - sis, ho-
san - na in ex - cel - sis, ho - san - na in ex - cel - sis, ho-
san - na in ex - cel - sis, ho - san - na in ex - cel - sis, ho-
56
san - na in ex - cel - sis, in ex - cel - sis.
san - na in ex - cel - sis, in ex - cel - sis.
san - na in ex - cel - sis, in ex - cel - sis.
san - na in ex - cel - sis, in ex - cel - sis.

5. Pie Jesu*

Andante

Soprano

Alto

Tenor

Basse

5

Solo

p

Pi - e Je - su Do - mi-ne,

Pi - e Je - su Do - mi-ne,

10

do - na e - is re - qui-m.

Pi - e Je - su

do - na e - is re - qui-em,

15

do - na e - is re - qui-em,

Do - mi-ne,

do - na e - is re - qui-em,

pi - e Je - su Do - mi-ne,

*Variante pour l'élévation, au lieu du Benedictus

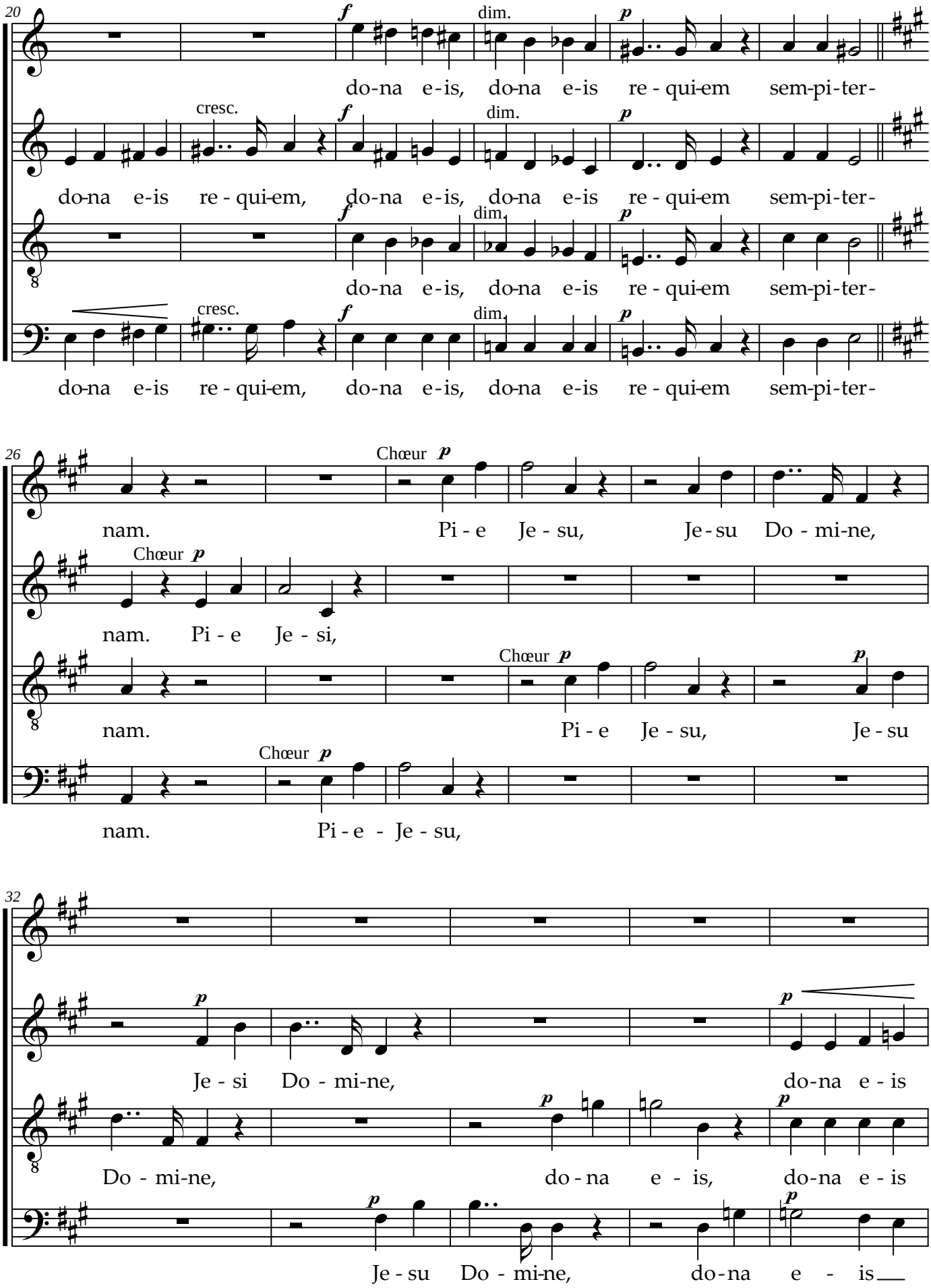
20
f
dim.
p
do-na e-is, do-na e-is re - qui-em sem-pi-ter-
cresc.
do-na e-is re - qui-em, do-na e-is, do-na e-is re - qui-em sem-pi-ter-
do-na e-is, do-na e-is re - qui-em sem-pi-ter-
do-na e-is re - qui-em, do-na e-is, do-na e-is re - qui-em sem-pi-ter-
26
Chœur
nam. Pi - e Je - su, Je - su Do - mi-ne,
nam. Pi - e Je - si,
nam. Pi - e Je - su, Je - su
nam. Pi - e - Je - su,
32
Je - si Do - mi-ne, do-na e - is
Do - mi-ne, do - na e - is, do-na e - is
Je - su Do - mi-ne, do-na e - is

37

do-na e - is re - qui-em. Pi - e Je - si Do - mi-ne,

re - qui-em, do-na e - is re - qui-em. Pi - e Je - su Do - mi-ne,

re - qui-em, do-na e - is re - qui-em. Pi - e Je - su Do - mi-ne,

re - qui-em, do-na e - is re - qui-em. Pi - e Je - su Do - mi-ne,

42

do-na e - is re - qui-em, do-na e - is re - qui-em sem-pi - ter -

do-na e - is re - qui-em, do-na e - is re - qui-em sem-pi - ter -

do-na e - is re - qui-em, do-na e - is re - qui-em sem-pi - ter -

do-na e - is re - qui-em, do-na e - is re - qui-em sem-pi - ter -

47

nam. A - men, A - men.

nam. A - men, A - men.

nam. A - men, A - men.

nam. A - men, A - men.

6. Agnus Dei et Communion

Andante con moto

Soprano

8 *f*

A - gnus De - i, qui tol - lis pec-ca - ta

Alto

8 *f*

A - gnus De - i, qui tol - lis pec-ca - ta

Tenor

8 *f*

A - gnus De - i, qui tol - lis pec-ca - ta

Basse

8 *f*

A - gnus De - i, qui tol - lis pec-ca - ta

12

mun - di: do - na e - is re - qui-em.

4

mun - di: do - na e - is re - qui-em.

4

mun - di: do - na e - is re - qui-em.

4

mun - di: do - na e - is re - qui-em.

4

19

p cresc.

A - gnus De - i, qui tol - lis pec-ca - ta mun - di:

p cresc.

A - gnus De - i, qui tol - lis pec-ca - ta mun - di:

p cresc.

A - gnus De - i, qui tol - lis pec-ca - ta mun - di:

p cresc.

A - gnus De - i, qui tol - lis pec-ca - ta mun - di:

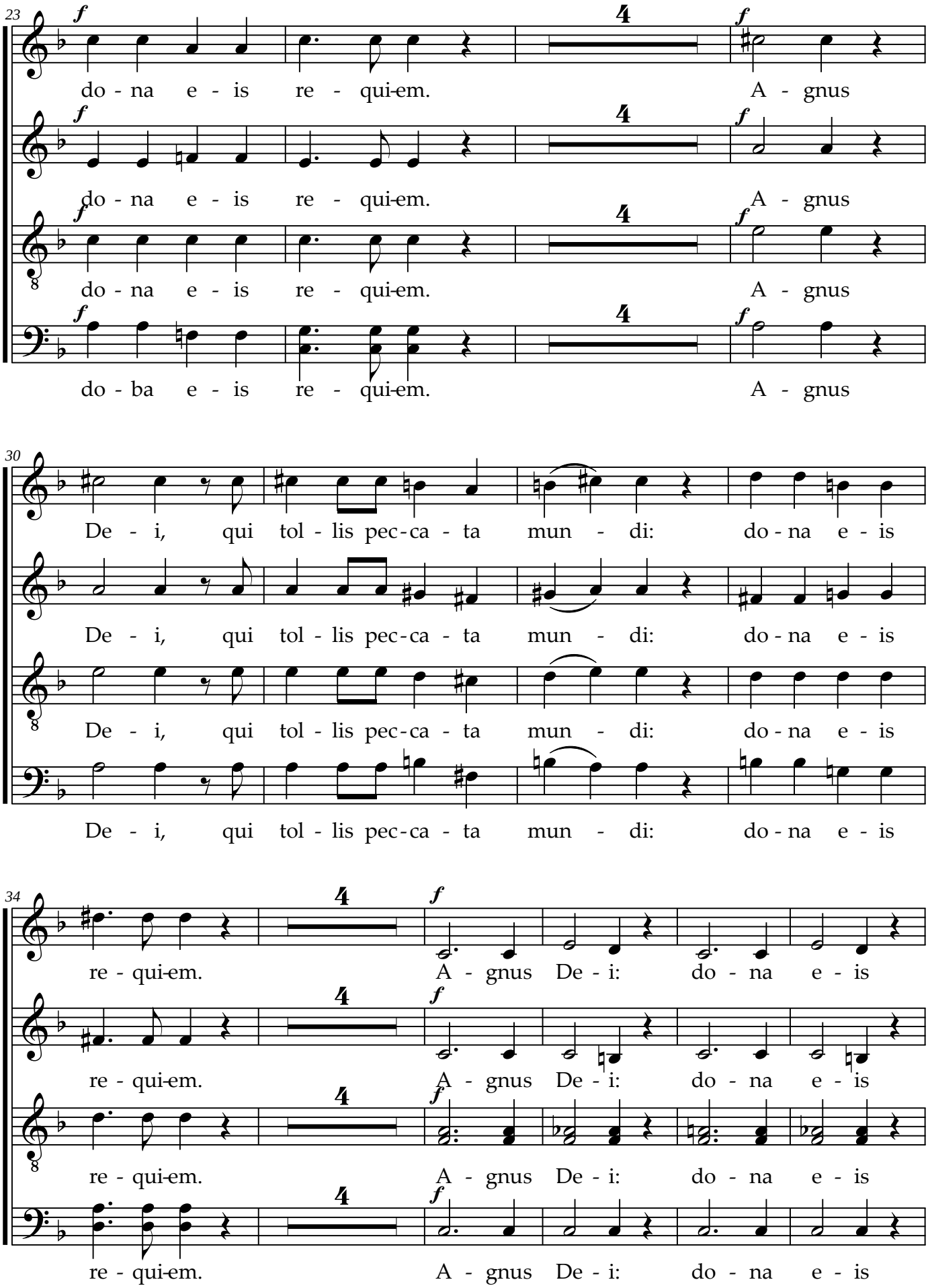
23
do - na e - is re - qui-em. A - gnus
do - na e - is re - qui-em. A - gnus
do - na e - is re - qui-em. A - gnus
do - ba e - is re - qui-em. A - gnus
30
De - i, qui tol - lis pec-ca - ta mun - di: do - na e - is
De - i, qui tol - lis pec-ca - ta mun - di: do - na e - is
De - i, qui tol - lis pec-ca - ta mun - di: do - na e - is
De - i, qui tol - lis pec-ca - ta mun - di: do - na e - is
34
re - qui-em. A - gnus De - i: do - na e - is
re - qui-em. A - gnus De - i: do - na e - is
re - qui-em. A - gnus De - i: do - na e - is
re - qui-em. A - gnus De - i: do - na e - is

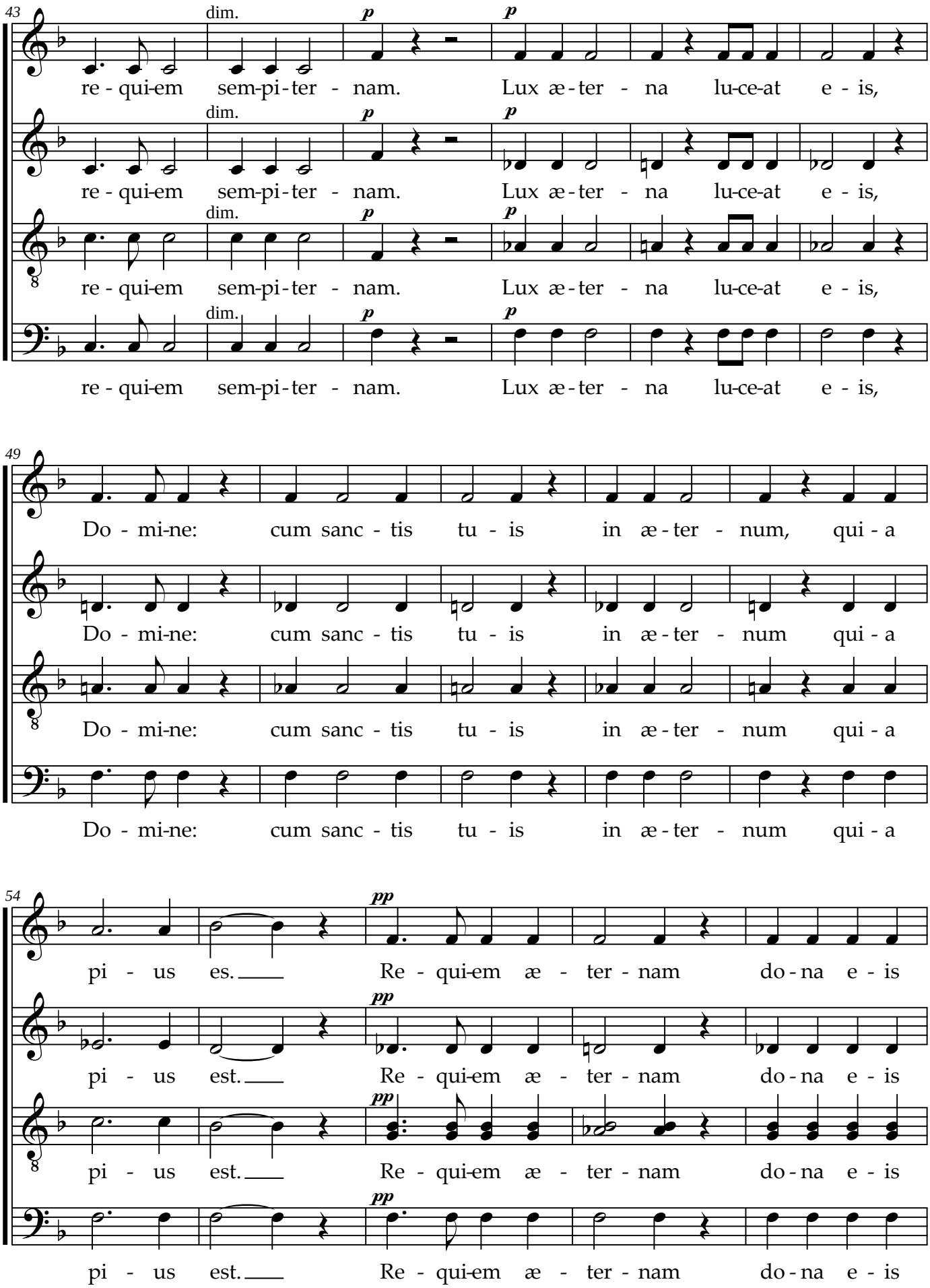
43
dim.
p
re - qui-em sem-pi-ter - nam. Lux æ - ter - na lu-ce-at e - is,
49
Do - mi-ne: cum sanc - tis tu - is in æ - ter - num, qui - a
54
pp
pi - us es. Re - qui-em æ - ter - nam do - na e - is
pi - us est. Re - qui-em æ - ter - nam do - na e - is

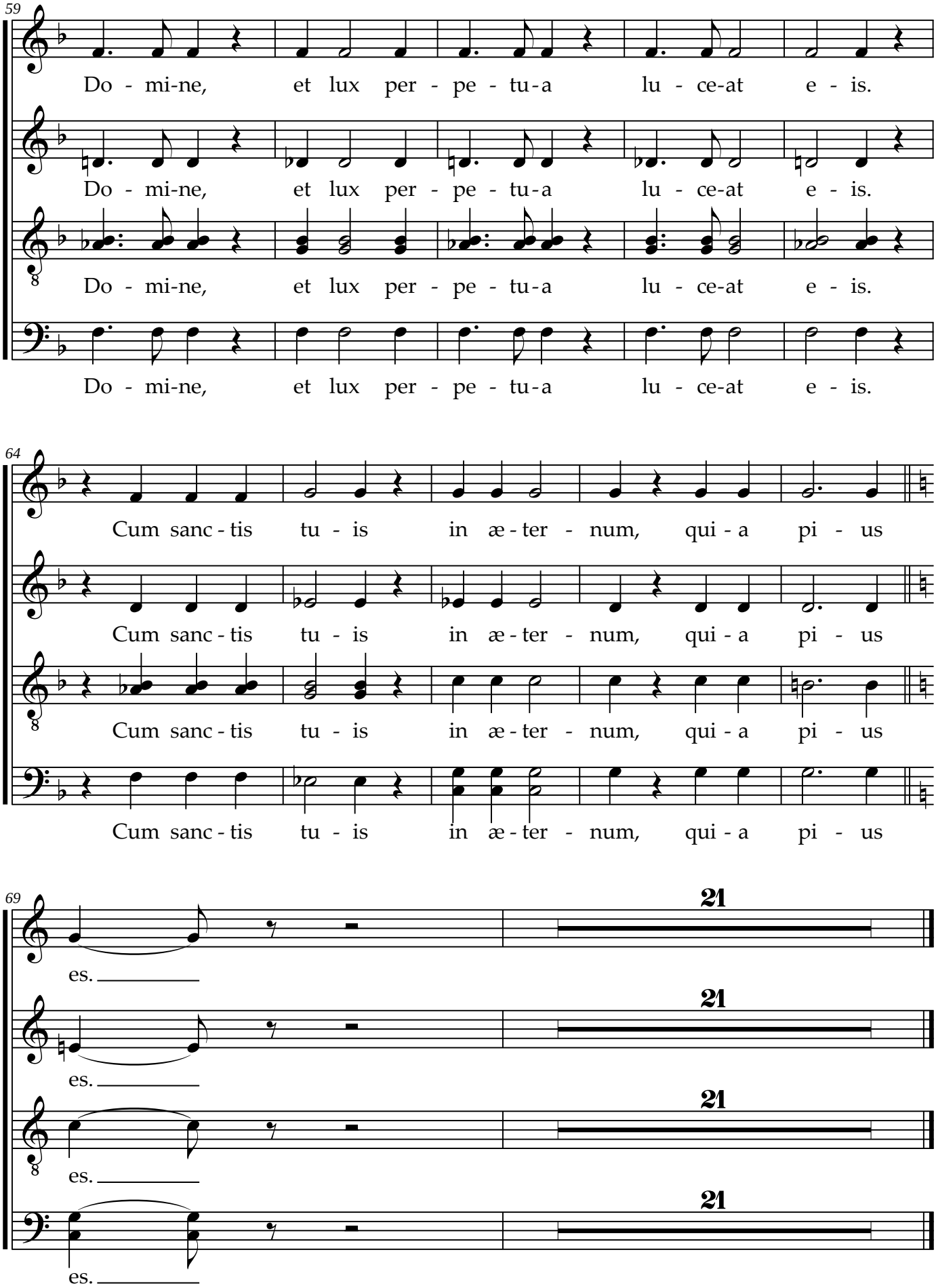
59
Do - mi-ne, et lux per - pe - tu-a lu - ce-at e - is.
Do - mi-ne, et lux per - pe - tu-a lu - ce-at e - is.
Do - mi-ne, et lux per - pe - tu-a lu - ce-at e - is.
Do - mi-ne, et lux per - pe - tu-a lu - ce-at e - is.
64
Cum sanc - tis tu - is in æ - ter - num, qui - a pi - us
Cum sanc - tis tu - is in æ - ter - num, qui - a pi - us
Cum sanc - tis tu - is in æ - ter - num, qui - a pi - us
Cum sanc - tis tu - is in æ - ter - num, qui - a pi - us
69
es.
21
es.
21
es.
21
es.
21

Edition numérique (DVG 2024)